

Protokół – korekta z dnia 12.11.2020

ze spotkania konsultacyjnego dot. uzgodnienia wniosków inwestycyjnych Osiedla Przedmieście Oławskie zgłoszonych do finansowania ze środków Funduszu Osiedlowego (Edycja 2020-2021).

I. Spotkanie konsultacyjne odbyło się dnia 7 lipca 2020 r. w UM Wrocławia, przy ul. G. Zapolskiej 4, s. 156.

II. W spotkaniu uczestniczyli:

A) Przedstawiciel Osiedla w osobie:

- Agnieszka Imiela - Sikora – Przewodnicząca Zarządu Osiedla,

B) Przedstawiciele UM Wrocławia w osobach:

- Konrad Gaj – Naczelnik Wydziału Eksploatacji i Utrzymania – ZDIUM
- Iwona Futyma – ZDIUM,
- Karolina Woldemichael - Cyganik – ZZM
- Anna Skwarzyńska-Sołowiej – WSS
- Jarosław Ciunik – WSS
- Janusz Herba – WSS
- Sebastian Wolszczak - WSS

III. Przedmiotem konsultacji były zgłoszone przez Osiedle do finansowania w ramach Funduszu Osiedlowego wnioski inwestycyjne.

IV. Strony – uczestnicy spotkania potwierdzili, że znane im jest stanowisko UM Wrocławia obejmujące, wstępną weryfikację wniosków oraz to, że przedmiotem konsultacji są uprzednio wskazane wnioski inwestycyjne co wynika z pkt. 15 „Zasad subsydiarnego decydowania przez samorządy osiedlowe o realizacji osiedlowych inwestycji w latach 2020-2021 w ramach tzw. Funduszu Osiedlowego

V. Ustalenia:

1. Wniosek inwestycyjny o liczbie rangowej 1: uzupełnienie wyposażenia placu zabaw w Parku na Niskich Łąkach:

Ustalono, co następuje: Wnioskowane zadanie jest kontynuacją inwestycji zrealizowanej przez ZZM w 2019 r. „Plac zabaw i siłownia zewnętrzna na Niskich Łąkach” – Etap I w ramach Programu Inicjatyw Rad Osiedli i projektu nr 303 WBO

Koszt dostawy i montażu wszystkich elementów placu zabaw dla dzieci od 3- 14 lat wraz z zestawem piknikowym „szachy” strefy seniora, zgodnie z dokumentacją projektową opracowaną przez LEAF PROJECT STUDIO Piotr Reda wynosi 157 700,00 PLN. Istnieje możliwość podziału inwestycji na etapy i zrealizowania 1 etapu we wnioskowanej kwocie 136 359 PLN

Kwota 157.700,00 obejmuje następujące elementy placu zabaw i strefy seniora: piknik szachy, hamak, karuzela, kombinacja ostronos, huśtawka, ławka z oparciem, ławka bez

oparcia, stojak na rowery, tablica informacyjna, kosz na śmieci oraz koszty dostawy, montażu i nadzoru.

2. Wniosek inwestycyjny o liczbie rangowej 2: Zielone przystanki na Przedmieściu Oławskim

Ustalono co następuje: Omówiono możliwość stworzenia zielonych przystanków przy wskazanych przez RO lokalizacjach:

1. Plac Wróblewskiego – dwie wiaty przystankowe do zazielenienia w formie trejażu z pnączami posadzonymi w gruncie. Koszty obejmują: rozebranie zabruku, dostawę i montaż na fundamentach trejażu pod pnącza, nasadzenie i 3 letnie pielęgnacja roślin



- obsadzenie pnączami posadzonymi w gruncie barierki na obu przystankach ok. 155 mb
Koszty obejmują: rozebranie zabruku, nasadzenie i 3 letnie pielęgnacja roślin



- możliwość posadzenia drzewa w gruncie przy wiacie przystankowej na peronie w kierunku centrum, rozebranie zabruku, przygotowanie gleby, nasadzenie i 3 letnie pielęgnacja

2. Kościuszki/Pułaskiego – jedna wiata przystankowa do zazielenienia w formie trejażu z pnączami posadzonymi w gruncie Koszty obejmują: rozebranie zabruku, dostawa i montaż na fundamentach trejażu pod pnącza, nasadzenie i 3 letnie pielęgnacja roślin



- obsadzenie pnączami posadzonymi w gruncie barierek na obu przystankach ok. 20 mb
rozebranie zabruku, nasadzenie i 3 letnie pielęgnacja roślin

3. Pl. Zgody - jedna wiata przystankowa do zazielenienia w formie trejażu z pnączami posadzonymi w gruncie rozebranie zabruku, dostawa i montaż na fundamentach trejażu pod pnącza, nasadzenie i 3 letnie pielęgnacja roślin

Szacunkowe koszty obejmują zakup i wykonanie trejażu na fundamencie punktowym, stalowe linki rozciągane i mocowane do zadaszenia wiaty przystankowej przy założeniu obsadzenia jednej wiaty pnączami w ilości 10szt. wraz z 3 letnią pielęgnacją



4. Krakowska – przystanek „Na Niskich Łąkach” w stronę miasta przy szkole.

- jedna wiata przystankowa do zazielenienia w formie trejażu z pnączami posadzonymi w gruncie Koszty obejmują: rozebranie zabruku, dostawę i montaż na fundamentach trejażu pod pnącza, nasadzenie i 3 letnie pielęgnacja roślin

- do rozpatrzenia ewentualne wprowadzenie trejaży pod pnącza bez wiaty, w linii istniejącej wiaty przystankowej

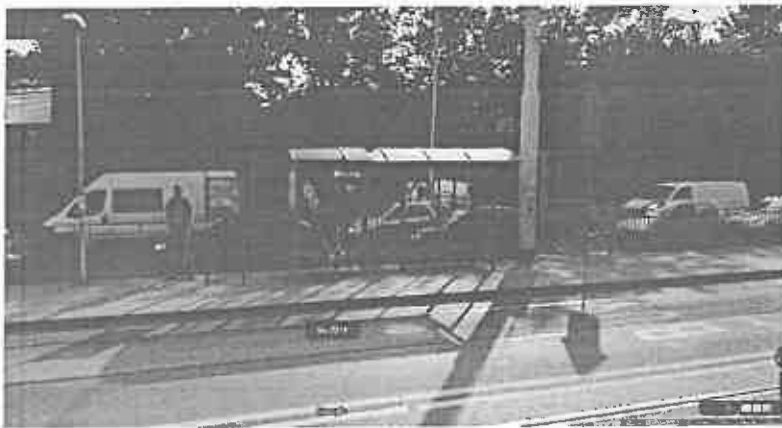

- obsadzenie pnączami posadzonymi w gruncie barierok ok. 60 mb rozebranie zabruku, nasadzenie i 3 letnie pielęgnacja roślin

5. Krakowska – przystanek „Krakowska” - przystanek w stronę miasta

- jedna wiata przystankowa do zazielenienia w formie trejażu z pnączami posadzonymi w gruncie Koszty obejmują rozebranie zabruku, dostawę i montaż na fundamentach trejażu pod pnącza, nasadzenie i 3 letnie pielęgnacja roślin

- do rozpatrzenia ewentualne wprowadzenie trejaży pod pnącza bez wiaty, w linii istniejącej wiaty przystankowej



Dworcowa/ Kościuszki – przystanek w stronę ul. Pułaskiego – dwie wiaty przystankowe

- dwie wiaty przystankowe do zazielenienia w formie trejażu z pnączami posadzonymi w gruncie rozebranie zabruku, dostawa i montaż na fundamentach trejażu pod pnącza, nasadzenie i 3 letnie pielęgnacja roślin pod warunkiem likwidacji powierzchni reklamowych

- do rozpatrzenia ewentualne wprowadzenie trejaży pod pnącza bez wiaty, w linii pleców istniejących wiat przystankowych z zastrzeżeniem konieczności zachowania swobodnych dojsć i przejść



Wstępny koszt wykonania zazieleniania przystanków szacowany jest na 400 000,00 PLN. Dokładne koszty zostaną ustalone na etapie sporządzania dokumentacji projektowej.

3. Wniosek inwestycyjny o liczbie rangowej 3: Oświetlenie Żabiej Ścieżki oraz chodnika i drogi rowerowej wzdłuż ulicy na Niskich Łąkach

Ustalono, co następuje:

Wniosek pokrywa się w części z zakresem projektu złożonego do WBO nr 381 [2020] w zakresie montażu latarni na Żabiej Ścieżce- od Żabiej Kładki do ul. Okólnej oraz przy ciągu pieszo - rowerowym przy ul. Na Niskich Łąkach - od Mostu Rakowieckiego do ul. Rakowieckiej.

Ponadto oświetlenie ścieżki rowerowej i chodnika w ul. Na Niskich Łąkach (...) pokrywa się częściowo ze zrealizowanym przez ZIM w latach 2018-2019 zadaniem „Zagospodarowanie terenu nabrzeży rzeki Oławy od mostu Oławskiego do mostu Rakowieckiego” - w obszarze chodnika na odc. ul. Na Niskich Łąkach od mostu Rakowieckiego do posesji nr 2 (dł. ok. 30 m). Na obszarze tym wykonano nawierzchnię chodnika z kostki betonowej 20x20x8 cm oraz przejście dla pieszych - dojsć do przystanku autobusowego. W/w roboty realizowane były z dofinansowaniem unijnym, objęte są 5-letnią gwarancją (do 24.09.2024r.) Konieczne będzie odtworzenie chodnika i przejście gwarancji od Wykonawcy robót.

Rada Osiedla wnioskuje o wykonanie dokumentacji projektowej wraz z kosztorysem na całość zadania i ewentualne etapowanie inwestycji do wysokości wolnej alokacji przeznaczonej na osiedle.

Przedstawiciel UM Wrocławia
Anna Skwarzyńska-Sołowiej
Anna Skwarzyńska - Sołowiej

Przewodnicząca Zarządu Osiedla

Agnieszka Imiela - Sikora

PRZEWODNICZĄCA ZARZĄDU
Osiedla Przedmieście Oławskie

Agnieszka Imiela-Sikora
Agnieszka Imiela-Sikora

ZARZĄD OSIEDLA
PRZEDMIEŚCIE OŁAWSKIE
ul. Kościuszki 184
50-437 Wrocław

1900