

WM/1380/2024

Wrocław, dnia ..... 11.01 ..... 2024r.

Rada Osiedla Kartowice-Różanka  
ul. Bałtycka 8  
51-120 Wrocław

Dotyczy: Planowane nasadzenia roślinności.

Szanowni Państwo,

w związku z zawarciem umowy na wykonanie usług w zakresie nasadzenia roślinności Spółka Wrocławskie Mieszkania Sp. z o.o. działająca w imieniu i na rzecz Gminy Wrocław, na podstawie pełnomocnictwa Prezydenta Wrocławia 31/I/Z/19 z dnia 12 września 2019 r. informuje, że do dnia 31 marca 2024 roku zostanie nasadzona następująca roślinność:

IDObiekt	RDZ_PL	GAT_PL	Obwód [cm]/rzut [m x m]	Obręb	Arkusz mapy	Numer działki	Adres nasadzenia
55943	Brzoza	brodawkowata	14	Kowale	25	1/43	Grudziądzka 96
55944	Brzoza	brodawkowata	14	Kowale	24	113/27	Grudziądzka 116
55963	Kasztanowiec	zwyczajny	14	Kowale	25	1/43	Grudziądzka 84
55120	Grab	pospolity	8-10	Kartowice	7	122	Kasprowicza 65a
55119	Grab	pospolity	8-10	Kartowice	7	122	Kasprowicza 65a
56318	Migdałek	trójklapowy	16	Różanka	12	69/16	Parnickiego 9
56319	Migdałek	trójklapowy	16	Różanka	12	69/16	Parnickiego 9
56320	Migdałek	trójklapowy	16	Różanka	12	69/16	Parnickiego 9
56321	Migdałek	trójklapowy	16	Różanka	12	69/16	Parnickiego 9
56322	Migdałek	trójklapowy	16	Różanka	12	69/16	Parnickiego 9

Celem przedmiotowej umowy jest wprowadzenie nowej roślinności w postaci kompensat jak również nasadzeń dodatkowych regulujących bioróżnorodność w obszarze nieruchomości Gminnych.

Z poważaniem

Zastępca Dyrektora  
ds. obsługi Klienta i Eksploatacji

Anna Nowak

Sprawę prowadzi: Adrianna Kołodziej-Świtacz, tel: 71/ 325 40 06

Załączniki:

1) Mapy z oznaczoną lokalizacją zieleni planowanej do nasadzenia

Do wiadomości:



1) Adresat  
2) ET a/a

## Klauzula informacyjna dotycząca przetwarzania danych osobowych na podstawie obowiązku prawnego ciążącego na administratorze – skargi i wnioski

Zgodnie z Rozporządzeniem Parlamentu Europejskiego i Rady (UE) 2016/679 z dnia 27 kwietnia 2016 r. w sprawie ochrony osób fizycznych w związku z przetwarzaniem danych osobowych i w sprawie swobodnego przepływu takich danych oraz uchylenia dyrektywy 95/46/WE (ogólne rozporządzenie o ochronie danych, dalej również „RODO”), informujemy, że:

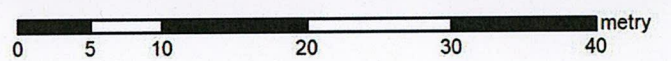

<b>Administrator Danych Osobowych (ADO)</b>	Administratorem Pana/Pani danych osobowych są Wrocławskie Mieszkania sp. z o.o. z siedzibą we Wrocławiu: <ul style="list-style-type: none"> <li>▪ adres ul. Namysłowska 8, 50-304 Wrocław</li> <li>▪ e-mail: biuro@wm.wroc.pl</li> <li>▪ tel. 71 323 57 10</li> </ul>
<b>Dane kontaktowe Inspektora Ochrony Danych</b>	Wyznaczono Inspektora Ochrony Danych. Inspektor to osoba, z którą może się Pan/Pani skontaktować w następujący sposób: <ul style="list-style-type: none"> <li>▪ listownie na adres: ul. Namysłowska 8, 50-304 Wrocław</li> <li>▪ przez e-mail: ochronadanych@wm.wroc.pl</li> </ul> <p>Z Inspektorem Ochrony Danych można się kontaktować we wszystkich sprawach dotyczących przetwarzania danych osobowych oraz korzystania z praw związanych z przetwarzaniem danych.</p>
<b>Cele przetwarzania i podstawa prawna przetwarzania danych osobowych</b>	Pana/Pani dane osobowe przetwarzane będą w celu realizacji procesu przyjmowania i koordynowania rozpatrywania skarg i wniosków wpływających do Spółki Wrocławskie Mieszkania sp. z o.o. w tym w celu wykonania zadań wynikających z przepisów Działu VIII Skargi i wnioski ustawy z dnia 14 czerwca 1960 r. Kodeks postępowania administracyjnego (tekst jednolity Dz. U. z 2017 r. poz. 1257). Podanie przez Pana/Panią danych osobowych gromadzonych w dokumentacji jest wymogiem ustawowym.
<b>Okres przechowywania danych osobowych</b>	Pana/Pani dane osobowe będą przechowywane przez okresy wynikające z przepisów prawa w tym zgodnie z kategoriami archiwalnymi, o których mowa w rozporządzeniu Prezesa Rady Ministrów z dnia 18 stycznia 2011 r. w sprawie instrukcji kancelaryjnej, jednolitych rzeczowych wykazów akt oraz instrukcji w sprawie organizacji i zakresu działania archiwów zakładowych (Dz. U. z 2011 r. Nr 14, poz. 67).
<b>Odbiorcy danych osobowych</b>	Pana/Pani dane osobowe zostaną udostępniane podmiotom upoważnionym na podstawie przepisów prawa. Dodatkowo dane mogą być dostępne dla usługodawców wykonujących zadania na zlecenie Administratora w ramach świadczenia usług serwisu, rozwoju i utrzymania systemów informatycznych.
<b>Prawa podmiotów danych osobowych</b>	Przysługuje Panu/Pani prawo dostępu do Pana/Pani danych oraz prawo żądania ich sprostowania.
<b>Prawo wniesienia skargi do organu nadzorczego</b>	Ma Pan/Pani prawo wniesienia skargi do organu nadzorczego, tj. Prezesa Urzędu Ochrony Danych Osobowych, gdy uzna Pan/Pani, iż przetwarzanie dotyczących Pana/Pani danych osobowych narusza przepisy RODO.



-  wybrane drzewo
-  pozostałe drzewa

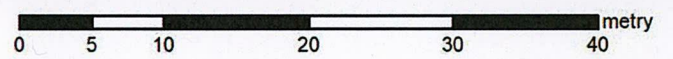
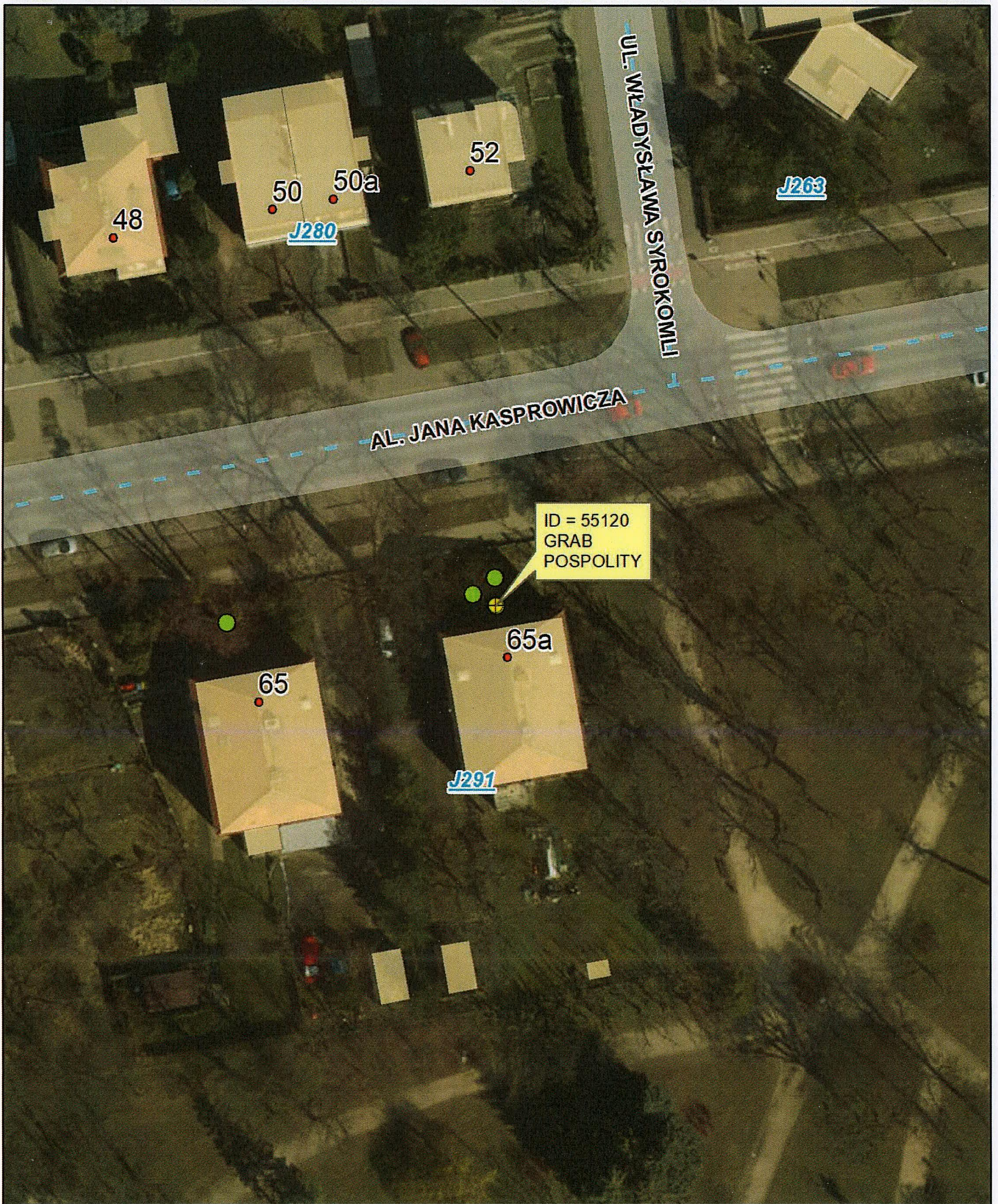





-  wybrane drzewo
-  pozostałe drzewa

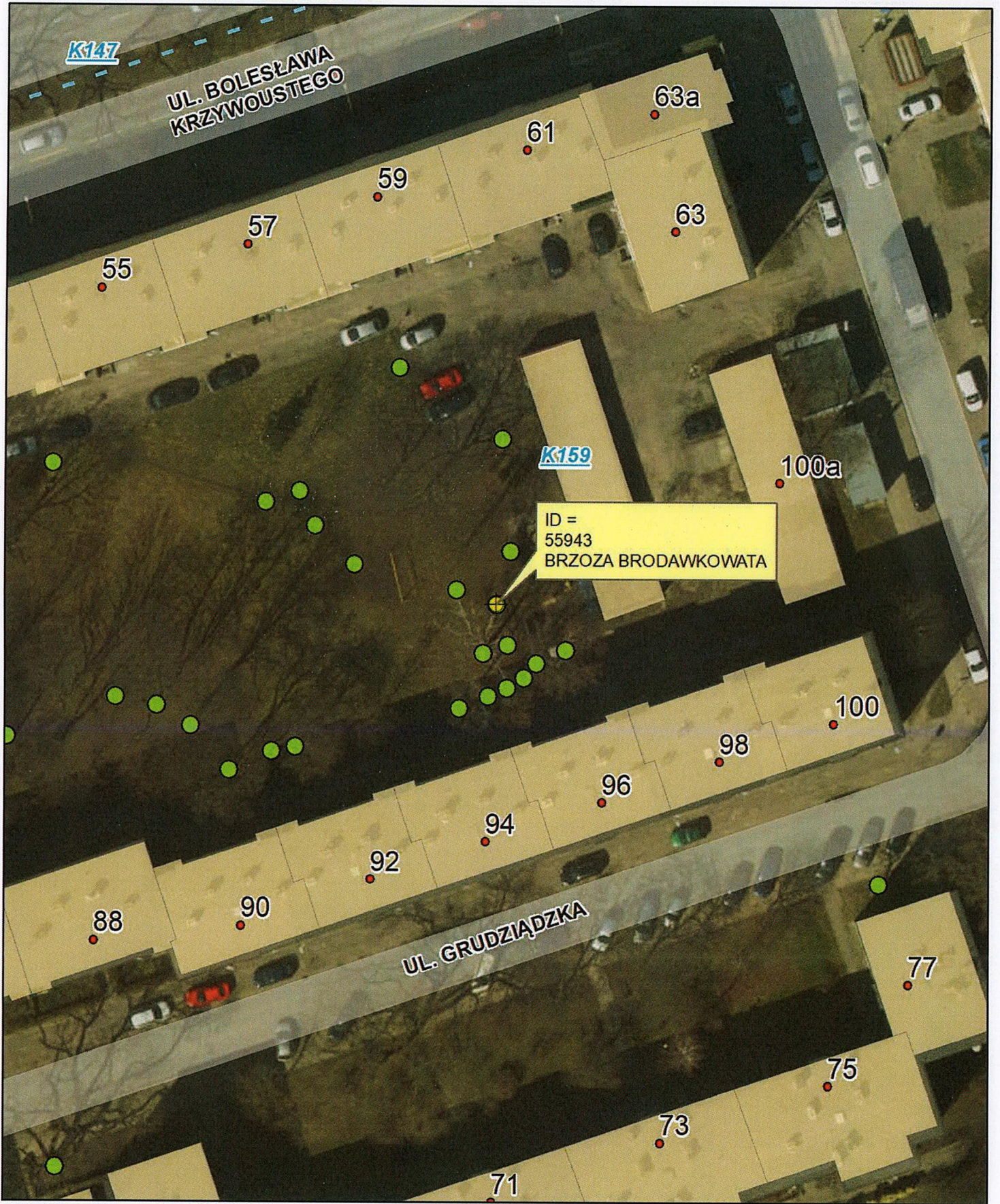





-  wybrane drzewo
-  pozostałe drzewa

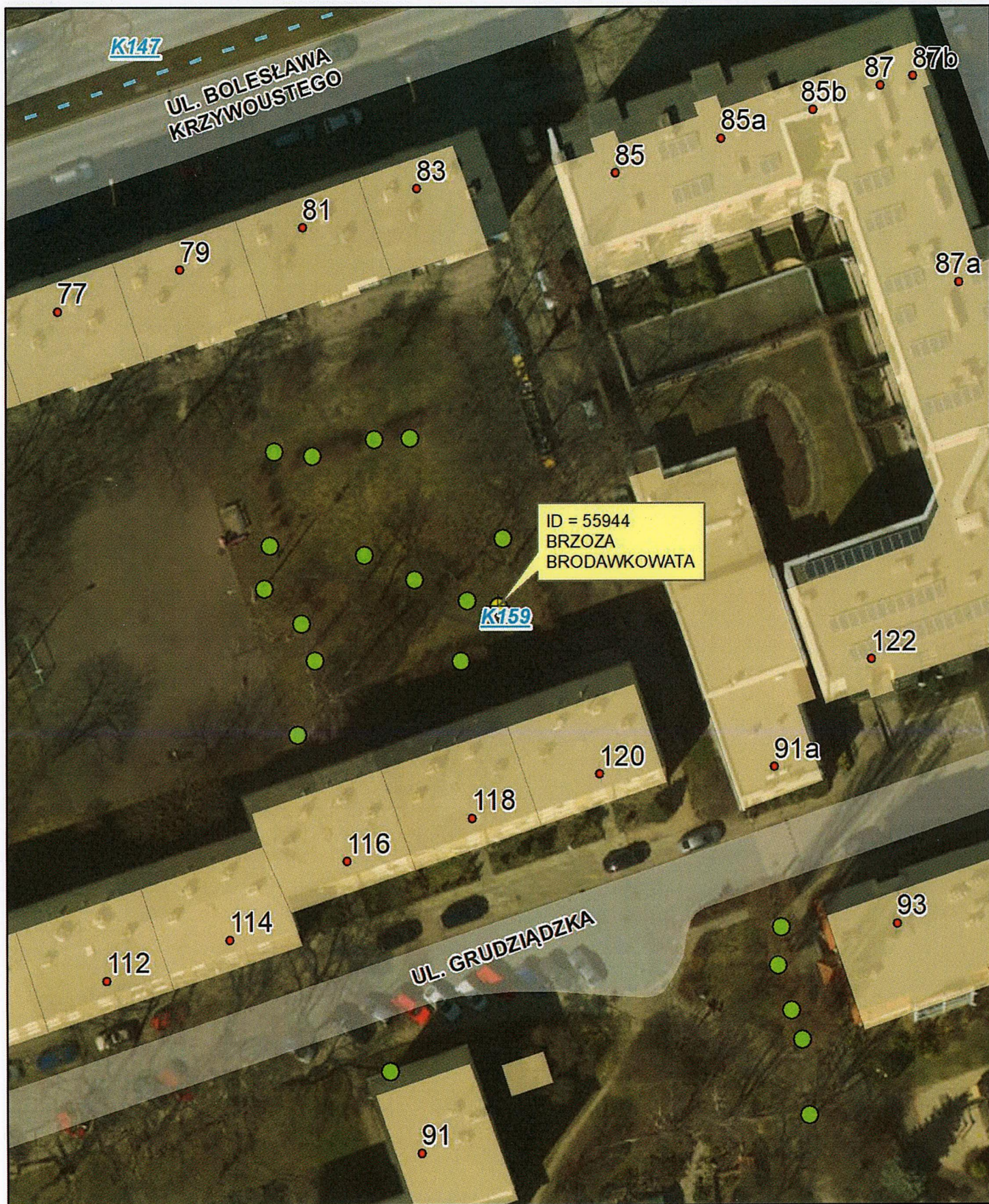



-  wybrane drzewo
-  pozostałe drzewa

