

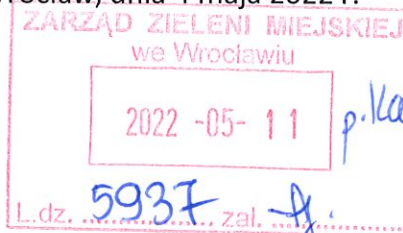

DOW-S.VII.7120.117.2022.PRW

ID: **ps02SC**

Wrocław, dnia 4 maja 2022 r.

*Ustawa
Machalski
Kowal**P.H. Rokoszka**p. Kacowski***DECYZJA**

Na podstawie art. 83 ust. 1, art. 83a ust. 1, art. 83c ust. 1 i 3, art. 83d ust. 1 i 2, art. 86 ust. 1 pkt 4 i 10, art. 90 ust. 2 ustawy z dnia 16 kwietnia 2004 r. o ochronie przyrody (Dz. U. z 2021 r. poz. 1098 z późn. zm.) oraz art. 104 ustawy z dnia 14 czerwca 1960 r. Kodeks postępowania administracyjnego (Dz. U. z 2021 r. poz. 735 z późn. zm.), po rozpatrzeniu wniosku Zarządu Zieleni Miejskiej, z siedzibą przy al. Śląskiej 1, 54-118 Wrocław, z dnia 10 lutego 2022 r., znak: DZ.410.30.2022.3.IM, L.dz. 435/2022, w sprawie wydania zezwolenia na usunięcie drzew z terenów nieruchomości należących do Gminy Wrocław, oznaczonych jako działki nr ewid. 14 i 17, AM-1, obręb Ołtaszyn, zlokalizowanych przy ul. Agrestowej we Wrocławiu,

orzekam

- I. **Zezwalam** Gminie Wrocław, działającej poprzez Zarząd Zieleni Miejskiej, z siedzibą przy al. Śląskiej 1, 54-118 Wrocław, na usunięcie bez naliczania opłaty nw. drzew z terenów nieruchomości należących do Gminy Wrocław, oznaczonych jako działki nr ewid. 14 i 17, AM-1, obręb Ołtaszyn, zlokalizowanych przy ul. Agrestowej we Wrocławiu:

Lp.	Nr inw.	Nazwa gatunkowa drzewa do usunięcia	Obwód pnia na wys. 130 cm [cm]
1	2	3	4
1.	D.ZZM.181670	Topola kanadyjska (<i>Populus x canadensis</i>)	267
2.	D.ZZM.181671	Buk pospolity (<i>Fagus sylvatica</i>)	174
3.	D.ZZM.181675	Buk pospolity (<i>Fagus sylvatica</i>)	110
4.	D.ZZM.181677	Buk pospolity (<i>Fagus sylvatica</i>)	128
5.	D.ZZM.181678	Buk pospolity (<i>Fagus sylvatica</i>)	147
6.	D.ZZM.181680	Buk pospolity (<i>Fagus sylvatica</i>)	163
7.	D.ZZM.181681	Robinia akacjowa (<i>Robinia pseudoacacia</i>)	190
8.	D.ZZM.47632	Robinia akacjowa (<i>Robinia pseudoacacia</i>)	105

- II. Określam termin usunięcia drzew wymienionych w punkcie I. do dnia 30 kwietnia 2024 r.



- III. Zezwolenie na usunięcie drzew wymienionych w punkcie I. uzależniam od zastąpienia ich nw. drzewami, do wykonania zgodnie ze sztuką ogrodniczą, przez Gminę Wrocław działającą poprzez Zarząd Zieleni Miejskiej, na terenie nieruchomości należącej do Gminy Wrocław, zlokalizowanej w granicach administracyjnych Wrocławia, w terminie do dnia 30 kwietnia 2024 r.:

Lp.	Nazwa gatunkowa drzewa do posadzenia	Liczba sztuk	Parametry / Uwagi
1	2	3	4
1	Buk zwyczajny (<i>Fagus sylvatica</i>)	7	Materiał szkółkarski, min. obwód pnia na wys. 100 cm: 12-14 cm
2	Dąb szypułkowy (<i>Quercus robur</i>)	7	
Razem: 14 szt. drzew			

- IV. Zobowiązuję Gminę Wrocław, działającą poprzez Zarząd Zieleni Miejskiej, do pisemnego poinformowania tutejszego organu o dacie i miejscu wykonania nasadzeń zastępczych (w tym na dołączonej mapie) wskazanych w punkcie III., w terminie 7 dni od ich wykonania. Po 3 latach od dnia upływu terminu wskazanego w punkcie III. na wykonanie nasadzeń zastępczych tutejszy organ wyznaczy termin oględzin posadzonych drzew (z udziałem Strony), celem potwierdzenia, czy zachowały one żywotność.

Uzasadnienie

Na wniosek Zarządu Zieleni Miejskiej, z siedzibą przy al. Śląskiej 1, 54-118 Wrocław, z dnia 10 lutego 2022 r., znak: DZ.410.30.2022.3.IM, L.dz. 435/2022, Marszałek Województwa Dolnośląskiego wszczął postępowanie administracyjne w sprawie wydania zezwolenia na usunięcie drzew z terenów nieruchomości należących do Gminy Wrocław, oznaczonych jako działki nr ewid. 14 i 17, AM-1, obręb Ołtaszyn, zlokalizowanych przy ul. Agrestowej we Wrocławiu.

Zarząd Zieleni Miejskiej jest jednostką organizacyjną Gminy Wrocław na podstawie Uchwały Nr LIV/1565/10 Rady Miejskiej Wrocławia z dnia 9 września 2010 r. w sprawie nadania statutu Zarządowi Zieleni Miejskiej.

Wniosek spełnia wymagania określone w art. 83b ust. 1 ustawy z dnia 16 kwietnia 2004 r. o ochronie przyrody (Dz. U. z 2021 r. poz. 1098 z późn. zm.), zwanej dalej ustawą o ochronie przyrody. Strona ubiega się o wydanie zezwolenia na usunięcie drzew ze względu na ich zły stan fitosanitarny oraz zagrożenie dla bezpieczeństwa ludzi i mienia.

Na podstawie art. 90 ust. 2 ustawy o ochronie przyrody, organem właściwym do wydania zezwolenia jest Marszałek Województwa Dolnośląskiego.

W dniu 13 kwietnia 2022 r. przeprowadzono oględziny drzew wnioskowanych do usunięcia (protokół w aktach sprawy). W ich obrębie nie stwierdzono występowania gatunków chronionych i gniazd ptasich. Egzemplarz z gatunku Topola kanadyjska (*Populus x canadensis*), o nr inw.D.ZZM.181670, o obwodzie pnia na wys. 130 cm wynoszącym



267 cm, jest całkowicie obumarły. Na powierzchni jego pnia stwierdzono odkorowania. Poprzez wyłamanie głównego przewodnika drzewo zostało pozbawione korony. Egzemplarze z gatunku Buk pospolity (*Fagus sylvatica*), o nr inw. D.ZZM.181671, D.ZZM.181675, D.ZZM.181677, D.ZZM.181678, D.ZZM.181680, o obwodach pni na wys. 130 cm wynoszących kolejno w cm: 174, 110, 128, 147 i 163, są całkowicie suche, obumarłe. Na powierzchni ich przewodników stwierdzono rozległe odkorowania oraz ubytki tkanki drzewnej z wypróchnieniami. Korony są szczątkowe ze śladami po wyłamanych gałęziach. Egzemplarz z gatunku Robinia akacjowa (*Robinia pseudoaccia*), o nr inw. D.ZZM.181681, o obwodzie pnia mierzonym na wys. 130 cm wynoszącym 190 cm, jest całkowicie suchy, obumarły. Egzemplarz z gatunku Robinia akacjowa (*Robinia pseudoaccia*), o nr inw. D.ZZM.47632, o obwodzie pnia mierzonym na wys. 130 cm wynoszącym 105 cm, jest w złym stanie fitosanitarnym. Pień z ubytkami powierzchniowymi, odchylony od pionu o ok. 15°. Korona asymetryczna ze śladami po wyłamanych gałęziach. Powyższe drzewa, ze względu na podwyższone ryzyko wyłamania się lub wyrócenia, zagrażają bezpieczeństwu osób poruszających się w pobliżu.

Na podstawie art. 83d ust. 1 pkt 7 ustawy o *ochronie przyrody*, tut. organ określił termin usunięcia drzew wskazanych w punkcie I. sentencji decyzji do dnia 30 kwietnia 2024 r., przy czym niezbędną wycinkę przeprowadza się w okresie od dnia 16 października do końca lutego. Wykonywanie prac dotyczących usuwania drzew poza tym okresem należy prowadzić wyłącznie po uzgodnieniu ze specjalistą przyrodnikiem, np. ornitologiem lub chiropterologiem. Z przepisów prawa wynika, że w stosunku do dziko występujących zwierząt objętych ochroną ścisłą lub częściową zgodnie z § 6 ust. 1 oraz § 8 ust. 1 rozporządzenia Ministra Środowiska z dnia 16 grudnia 2016 r. w sprawie ochrony gatunkowej zwierząt (Dz. U. z 2016 r. poz. 2183 z późn. zm.) obowiązuje zakaz m.in. niszczenia siedlisk i ostoi, a także niszczenia, usuwania lub uszkodzenia gniazd (z wyjątkiem gniazd gołębia miejskiego - *Columba livia forma urbana* – lecz z wyłączeniem miejsc jego gniazdowania w trakcie obecności piskląt w gnieździe). Na podstawie § 9 powyższego rozporządzenia dopuszcza się odstępstwa od zakazów m.in. w przypadku, gdy usuwane są gniazda z budek dla ptaków i ssaków i dokonywane jest to w okresie od 16 października do końca lutego (§ 9 pkt 1), a także, gdy usuwane są gniazda ptasie z obiektów budowlanych lub terenów zieleni, jeżeli wymagają tego względy bezpieczeństwa lub sanitarne i działania te podejmowane są również w ww. okresie (§ 9 pkt 2). Zgodnie z art. 56 ust. 2 oraz ust. 4 ustawy o *ochronie przyrody*, zezwolenie na czynności podlegające zakazom wydaje regionalny dyrektor ochrony środowiska na obszarze swojego działania, w przypadku braku rozwiązań alternatywnych, jeżeli nie spowoduje to zagrożenia dla dziko występujących populacji chronionych gatunków zwierząt.

Na podstawie art. 86 ust. 1 pkt 4 i 10 ustawy o *ochronie przyrody*, tut. organ nie naliczył opłaty za usunięcie drzew wskazanych w punkcie I. sentencji decyzji, gdyż nie nalicza się opłaty w przypadku, gdy usuwane drzewa zagrażają bezpieczeństwu ludzi lub mienia w istniejących obiektach budowlanych, a także kiedy są one obumarłe lub nie rokują szans na przeżycie z przyczyn niezależnych od posiadacza nieruchomości.

Mając na uwadze potrzebę odnawiania zasobów, tworów i składników przyrody, tut. organ uzależnił usunięcie drzew wskazanych w punkcie I. sentencji decyzji od wykonania



nasadzeń rekompensujących straty zieleni, w celu przywrócenia równowagi przyrodniczej, walorów krajobrazowych oraz funkcji ozdobnych na danym terenie. W punkcie III. sentencji decyzji, na podstawie art. 83d ust. 2 ustawy *o ochronie przyrody*, określono liczbę i parametry drzew do posadzenia, a także miejsce oraz termin wykonania nasadzeń zastępczych. W punkcie IV. sentencji decyzji zobowiązano Stronę do pisemnego poinformowania tutejszego organu o dacie i miejscu wykonania nasadzeń zastępczych oraz oznaczenia dokładnej lokalizacji posadzonych drzew na mapie. W przypadku, gdy posadzone drzewa nie zachowają żywotności po 3 latach od dnia upływu terminu wskazanego w tym zezwoleniu na wykonanie nasadzeń zastępczych, lub przed upływem tego okresu, z przyczyn zależnych od posiadacza nieruchomości, organ właściwy do wydania zezwolenia na usunięcie drzew nakłada ponownie w drodze decyzji obowiązek wykonania nasadzeń zastępczych, zgodnie z art. 86 ust. 2 ustawy *o ochronie przyrody*.

Decyzja niniejsza jest zwolniona z opłaty skarbowej zgodnie z załącznikiem – część III, poz. 44, pkt 2, ppkt 6 ustawy z dnia 16 listopada 2006 r. o opłacie skarbowej (Dz. U. z 2021 r. poz. 1923 z późn. zm.).

Pouczenie

Od decyzji służy odwołanie do Samorządowego Kolegium Odwoławczego we Wrocławiu, z siedzibą przy pl. Powstańców Warszawy 1, 50-153 Wrocław, za pośrednictwem Marszałka Województwa Dolnośląskiego (Wydział Zasobów Przyrody, Wybrzeże J. Słowackiego 12-14, 50-411 Wrocław), w terminie 14 dni od dnia jej doręczenia.

W trakcie biegu terminu do wniesienia odwołania strona może zrzec się prawa do wniesienia odwołania wobec organu administracji publicznej, który wydał decyzję. Z dniem doręczenia organowi administracji publicznej oświadczenia o zrzeczeniu się prawa do wniesienia odwołania przez ostatnią ze stron postępowania, decyzja staje się ostateczna i prawomocna.

Decyzja podlega wykonaniu przed upływem terminu do wniesienia odwołania, jeżeli jest zgodna z żądaniem wszystkich stron lub jeżeli wszystkie strony zrzekły się prawa do wniesienia odwołania.

Marszałek
Województwa Dolnośląskiego
z up. Dyrektor
Wydziału Zasobów Przyrody

Hanna Foralewska-Wiewiórko

Otrzymują:

1. Zarząd Zieleni Miejskiej, al. Śląska 1, 54-118 Wrocław
2. DOW-S - aa

afa

Wrocław, dnia 10-02-2022

Miejsce na pieczęć Urzędu

ZARZĄD ZIELENI MIEJSKIEJ
Al. Śląska 1, 54-118 Wrocław
REGON 932104838, NIP 8971617948
tel. +48 71 323 50 00, faks +48 71 323 50 02
E-mail: sekretariat@zsm.wroc.pl

**WNIOSEK O WYDANIE ZEZWOLENIA NA
USUNIĘCIE DRZEWA/KRZEWU**

za pośrednictwem
Wydziału Środowiska i Rolnictwa
Urzędu Marszałkowskiego Województwa Dolnośląskiego
ul. Walońska 3-5; 50-413 Wrocław

DZ.410.30.2022.3.IM
L. dz. 435/2022

WYPEŁNIĆ DUŻYMI, DRUKOWANYMI LITERAMI

A	DANE IDENTYFIKACYJNE WNIOSKODAWCY (WŁAŚCICIELA/WSPÓŁWŁAŚCICIELI NIERUCHOMOŚCI)		
Imię i nazwisko			
ZARZĄD ZIELENI MIEJSKIEJ			
Miejscowość: WROCLAW		Kod pocztowy: 54-118	
Ulica/Plac: ALEJA ŚLĄSKA		Nr domu: 1	Nr lokalu: -
e-mail: sekretariat@zsm.wroc.pl (opcjonalnie)		Telefon: +48 71 323 50 00 (opcjonalnie)	

B	DANE IDENTYFIKACYJNE PEŁNOMOCNIKA <i>(adres do korespondencji)</i>		
Imię i nazwisko			
Miejscowość:		Kod pocztowy:	
Ulica/Plac*		Nr domu:	Nr lokalu:
e-mail: (opcjonalnie)		Telefon: (opcjonalnie)	

Na podstawie art. 83f ust. 4 ustawy z dnia 16 kwietnia 2004 r. o ochronie przyrody (Dz. U. z 2018 r. poz. 1614, z późn. zm.) zwracam(y) się o wydanie zezwolenia na wycięcie drzew rosnących* na terenie nieruchomości położonej przy ul. Agrestowej we Wrocławiu nr działki 17,14 AM. 1 obręb Ołtaszyn.

Oświadczam(y) pod rygorem odpowiedzialności karnej za składanie fałszywych zeznań, że posiadam(y) tytuł prawny do władania nieruchomością, na której znajduje się zgłaszane do usunięcia n.w. drzewo/krzew:

C WYKAZ DRZEW ZGŁOSZONYCH DO USUNIĘCIA							
Lp.	Nr**	Nr ArboTag / Nr obiektu w opracowaniu	Nazwa gatunku***	Obwód pnia drzewa na wys. 130 cm od pow. gruntu**** [cm]	Obwód pnia drzewa na wys. 5 cm od pow. gruntu [cm]	Nr działki/ arkusz mapy/obręb	Przyczyna zamierzonego usunięcia drzewa/krzewu

ZARZĄD ZIELENI MIEJSKIEJ
we Wrocławiu

2022-02-11

L. dz. zał.

10.02.2022



1	D.ZZM.181670 025562 / 2	topola (Populus)	267	brak danych	Oltaszyn ark. 1 dz. 17	Przyczyna usunięcia: stan sanitarny Stan zdrowotny: posusz: drzewo suche Uwagi: brak
2	D.ZZM.181671 025563 / 3	buk pospolity (Fagus sylvatica)	174	brak danych	Oltaszyn ark. 1 dz. 14	Przyczyna usunięcia: stan sanitarny Stan zdrowotny: posusz: drzewo suche Uwagi: brak
3	D.ZZM.181675 025564 / 4	buk pospolity (Fagus sylvatica)	110	brak danych	Oltaszyn ark. 1 dz. 14	Przyczyna usunięcia: stan sanitarny Stan zdrowotny: posusz: drzewo suche Uwagi: brak
4	D.ZZM.181677 025565 / 5	buk pospolity (Fagus sylvatica)	128	brak danych	Oltaszyn ark. 1 dz. 14	Przyczyna usunięcia: stan sanitarny Stan zdrowotny: posusz: drzewo suche Uwagi: brak
5	D.ZZM.181678 025566 / 6	buk pospolity (Fagus sylvatica)	147	brak danych	Oltaszyn ark. 1 dz. 14	Przyczyna usunięcia: stan sanitarny Stan zdrowotny: posusz: drzewo suche Uwagi: brak
6	D.ZZM.181680 025567	buk pospolity (Fagus sylvatica)	163	brak danych	Oltaszyn ark. 1 dz. 14	Przyczyna usunięcia: stan sanitarny Stan zdrowotny: posusz: drzewo suche Uwagi: brak
7	D.ZZM.181681 025568 / 8	robinia akacjowa (Robinia pseudoacacia)	190	brak danych	Oltaszyn ark. 1 dz. 17	Przyczyna usunięcia: stan sanitarny Stan zdrowotny: posusz: drzewo suche Uwagi: brak
8	D.ZZM.47632 025561 / 4.787	robinia akacjowa (Robinia pseudoacacia)	105	brak danych	Oltaszyn ark. 1 dz. 17	Przyczyna usunięcia: stan sanitarny Stan zdrowotny: posusz: drzewo suche, jemiola: brak, cięćla: brak Uwagi: Korona asymetryczna; pień nieznacznie pochylony; susz niewielki; pojedyncze suche gałęzie.

* wybrać właściwe

** Nr inwentaryzacyjny drzewa/krzewu nadany we wniosku winien być zgodny z nr usytuowania drzewa/krzewu na załączniku graficznym (rysunek, mapa lub proj. zagospodarowania działki/terenu)

*** tj. podanie łącznie nazwy rodzajowej oraz epitetu gatunkowego np. dąb szypułkowy, brzoza brodawkowata, dereń jadalny itp.

D	DANE IDENTYFIKACYJNE POSIADACZA NIERUCHOMOŚCI		
Imię i nazwisko lub nazwa instytucji/pieczeć: Zarząd Zieleni Miejskiej			
Miejscowość: Wrocław		Kod pocztowy: 54-118	
Ulica: Aleja Śląska		Nr domu: 1	Nr lokalu:

E	DANE IDENTYFIKACYJNE WŁAŚCICIELA NIERUCHOMOŚCI ALBO WŁAŚCICIELA URZĄDZEŃ, O KTÓRYCH MOWA W ART. 49 § 1 KODEKSU CYWILNEGO		
Imię i nazwisko lub nazwa instytucji/pieczeć:			
Miejscowość:		Kod pocztowy:	
Ulica:		Nr domu:	Nr lokalu:

F	MIEJSCE, NA KTÓRYM ROŚNIE DRZEWO/KRZEW* (wg miejscowego planu zagospodarowania przestrzennego, ewidencji gruntów, aktualnego sposobu korzystania z nieruchomości: np. działka budowlana, nieużytki, park, zieleniec, pas drogowy drogi publicznej, użytki rolne, inne).

G	WSKAZAĆ CZY USUNIĘCIE WYNIKA Z CELU ZWIĄZANEGO Z PROWADZENIEM DZIAŁALNOŚCI GOSPODARCZEJ
<input type="checkbox"/> WYNIKA <input checked="" type="checkbox"/> NIE WYNIKA	

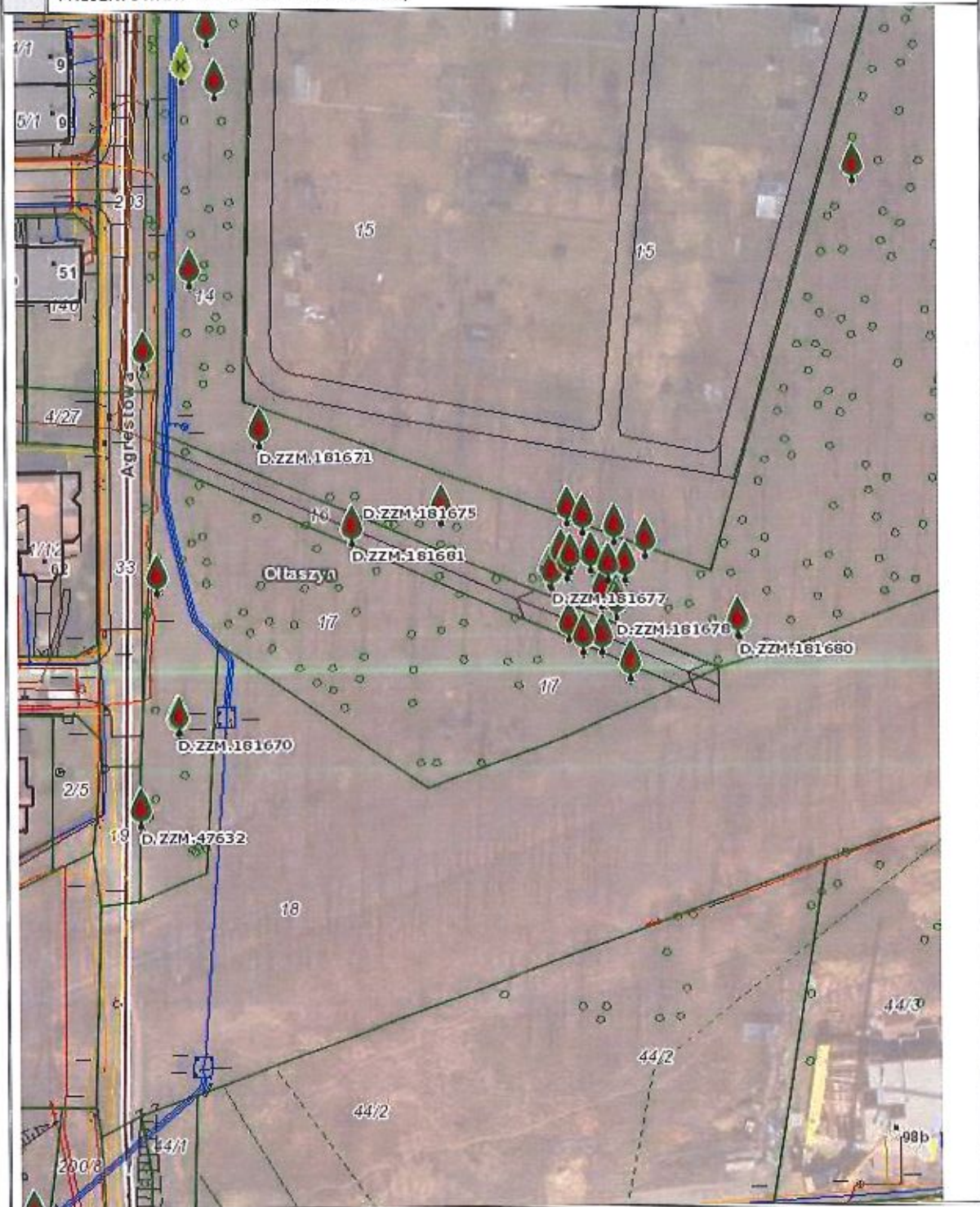

RYСУNEK OKREŚLAJĄCY USYTUOWANIE DRZEWA/DRZEW DO USUNIĘCIA**H** (W ODNIESIENIU DO GRANIC NIERUCHOMOŚCI I OBIEKTÓW BUDOWLANYCH ISTNIEJĄCYCH LUB PROJEKTOWANYCH NA TEJ NIERUCHOMOŚCI)

I	Do wniosku dołączam:
1	Załącznik graficzny - mapa 1
2	Dokumentacja fotograficzna - 14 szt. fotografii

ZARZĄD ZIELENI MIEJSKIEJ
Al. Śląska 1, 54-118 Wrocław
REGON 932104838, NIP 8971617948
tel. +48 71 323 50 00, faks +48 71 323 50 02
E-mail: sekretariat@zzm.wroc.pl

Strona 4 z 15

J	PLANOWANY TERMIN USUNIĘCIA DRZEWA/KRZEWU* (data, do której wnioskodawca planuje usunąć drzewo/krzew).
Po uzyskaniu decyzji zezwalającej na wycinę	

K	Propozycja nasadzeń kompensacyjnych:
1	Propozycja nasadzeń kompensacyjnych:
2	Ilość sztuk: 8
3	Gatunek: dąb szypułkowy, buk zwyczajny
5	Lokalizacja/obwód geodezyjny: Oltaszyn

Zapoznałem(am) się z przepisem, o którym mowa w art. 83f ust. 17 ustawy z dnia 16 kwietnia 2004 r. o ochronie przyrody o treści: „Jeżeli w terminie 5 lat od dokonania oględzin wystąpiono o wydanie decyzji o pozwolenie na budowę na podstawie ustawy z dnia 7 lipca 1994 r. – Prawo budowlane, a budowa ta ma związek z prowadzeniem działalności gospodarczej i będzie realizowana na części nieruchomości, na której rosło usunięte drzewo, organ, o którym mowa w art. 83a ust. 1, uwzględniając dane ustalone na podstawie oględzin, nakłada na właściciela nieruchomości, w drodze decyzji administracyjnej, obowiązek uiszczenia opłaty za usunięcie drzewa.”

Pouczony o odpowiedzialności za składanie fałszywych zeznań na podstawie art. 75 § 2 ustawy z dnia 14 czerwca

1960 r. Kodeks postępowania administracyjnego (Dz. U. z 2017 r. poz. 1257 z późn. zm.) oświadczam, iż dane zawarte w tym wniosku są zgodne ze stanem faktycznym.

Informujemy, że dane o zgłoszeniu zamiaru usunięcia drzewa/drzew zostaną zamieszczone w Systemie Informacji Przestrzennej Wrocławia <http://geoportal.wroclaw.pl/sip/>

Z-CA DYREKTORA

.....
 czytelny(e) podpis(y) wnioskodawcy/ ~~wnioskodawców lub pełnomocnika~~ *
 (WŁAŚCICIELA/WSPÓŁWŁAŚCICIELI NIERUCHOMOŚCI)

Osoba prowadząca:

Imię i nazwisko: Waleria Rakiewicz
 e-mail: waleria.rakiewicz@zsm.wroc.pl
 tel. 071 323 50 50

* wybrać właściwe

Uwaga: W myśl ustawy o ochronie przyrody **nie jest wymagane zgłoszenie/zezwozenie** na usunięcie:

- 1) krzewu lub krzewów, rosnących w skupisku, o powierzchni do 25 m²;
- 2) krzewów na terenach pokrytych roślinnością pełniącą funkcje ozdobne, urządzonej pod względem rozmieszczenia i doboru gatunków posadzonych roślin, z wyłączeniem krzewów w pasie drogowym drogi publicznej, na terenie nieruchomości wpisanej do rejestru zabytków oraz na terenach zieleni;
- 3) drzew, których obwód pnia na wysokości 5 cm nie przekracza:
 - a) 80 cm – w przypadku topoli, wierzb, klonu jesionolistnego oraz klonu srebrzystego;
 - b) 65 cm – w przypadku kasztanowca zwyczajnego, robinii akacyjnej oraz płatanu klonolistnego;
 - c) 50 cm – w przypadku pozostałych gatunków drzew.
- 3h) drzew lub krzewów usuwanych w celu przywrócenia gruntów nieużytkowanych do użytkowania rolniczego;

5) drzew lub krzewów owocowych, z wyłączeniem rosnących na terenie nieruchomości wpisanej do rejestru zabytków lub na terenach zielni.

Wyrażam zgodę, aby moje dane osobowe w zakresie obejmującym: numer telefonu i adres e-mail były przetwarzane przez Gminę Wrocław Urząd Miejski Wrocławia w celu ustalenia daty wizji lokalnej oraz poinformowania o ewentualnych brakach formalnych do złożonego wniosku. Zgoda może być w każdym momencie wycofana poprzez pisemny wniosek.

Z-CA DYREKTORA

.....
/data i podpis wnioskodawcy/
Ewa Parłyka

Niniejszą informację otrzymałeś w związku z obowiązkami określonymi w art. 13 rozporządzenia Parlamentu Europejskiego i Rady (UE) 2016/679 z dnia 27 kwietnia 2016 r. w sprawie ochrony osób fizycznych w związku z przetwarzaniem danych osobowych i w sprawie swobodnego przepływu takich danych oraz uchylenia dyrektywy 95/46/WE (ogólne rozporządzenie o ochronie danych) (Dziennik Urzędowy Unii Europejskiej z dnia 14 maja 2016 r. L 119/1).

SZCZEGÓŁOWE INFORMACJE DOTYCZĄCE PRZETWARZANIA TWOICH DANYCH OSOBOWYCH PRZEZ GMINĘ WROCLAW URZĄD MIEJSKI WROCLAWIA	
Administrator Danych Osobowych	Administratorem Twoich danych osobowych jest Gmina Wrocław Urząd Miejski Wrocławia, pl. Nowy Targ 1-8, 50-141 Wrocław (dalej: my). Możesz się z nami skontaktować w następujący sposób: <ul style="list-style-type: none">• listownie na adres: pl. Nowy Targ 1-8, 50-141 Wrocław• przez e-mail: wsr@um.wroc.pl• telefonicznie: 71 799 67 00 (sekretariat Wydziału Środowiska i Rolnictwa).
Inspektor Ochrony Danych	W Gminie Wrocław Urzędzie Miejskim Wrocławia został wyznaczony Inspektor Ochrony Danych. Jest nim Sebastian Sobecki. Z inspektorem możesz się skontaktować: <ul style="list-style-type: none">• telefonicznie pod numerem 71 777 77 24• osobiście w budynku przy ulicy Zapolskiej 4• pisząc e-mail na adres iod@um.wroc.pl
Cel przetwarzania Twoich danych osobowych	Będziemy przetwarzać Twoje dane osobowe, w celu rozpatrzenia zgłoszenia zamiaru usunięcia drzewa i zajęcia przez Wydział Środowiska i Rolnictwa stanowiska w tej sprawie.
Podstawa prawna przetwarzania Twoich danych osobowych	Będziemy przetwarzać Twoje dane osobowe w zakresie imię i nazwisko, adres oraz oznaczenie nieruchomości, ponieważ jest to niezbędne do wypełnienia obowiązku prawnego ciążącego na administratorze i wynika z ustawy o ochronie przyrody. Będziemy przetwarzać Twoje dane osobowe w zakresie numeru telefonu i adresu e-mail na podstawie Twojej wyraźnej zgody, w celu ustalenia daty wizji lokalnej oraz poinformowania o ewentualnych brakach formalnych do złożonego wniosku, którą możesz wycofać w dowolnym momencie.
Okres przechowywania Twoich danych osobowych	Twoje dane osobowe będą przetwarzane przez 5 lat od stycznia kolejnego roku po zakończeniu Twojej sprawy.
Odbiorcy Twoich danych osobowych	Będziemy przekazywać Twoje dane osobowe: <ul style="list-style-type: none">• naszym dostawcom usług IT, którym zlecimy usługi związane z przetwarzaniem danych osobowych. Takie podmioty przetwarzają dane na podstawie umowy z nami i tylko zgodnie z naszymi poleceniami,• podmiotom upoważnionym na podstawie przepisów prawa.

<p>Twoje prawa związane z przetwarzaniem danych osobowych</p>	<p>Przysługują Ci następujące prawa związane z przetwarzaniem danych osobowych:</p> <ul style="list-style-type: none"> • prawo do wycofania zgody, • prawo dostępu do Twoich danych osobowych, • prawo żądania sprostowania Twoich danych osobowych, • prawo żądania usunięcia Twoich danych osobowych, • prawo żądania ograniczenia przetwarzania Twoich danych osobowych, • prawo do przenoszenia Twoich danych osobowych, tj. prawo otrzymania od nas Twoich danych osobowych, w ustrukturyzowanym, powszechnie używanym formacie informatycznym nadającym się do odczytu maszynowego. Możesz przesłać te dane innemu administratorowi danych lub zażądać, abyśmy przesłali Twoje dane do innego administratora. Jednakże zrobimy to tylko jeśli takie przesłanie jest technicznie możliwe.
<p>Prawo wycofania zgody</p>	<p>Twoje dane osobowe są przetwarzane na podstawie zgody w celu ustalenia daty wzięcia lokalnej oraz poinformowania o ewentualnych brakach formalnych do złożonego wniosku. W związku z tym masz prawo wycofania zgody na przetwarzanie danych w dowolnym momencie. Wycofanie zgody nie ma wpływu na zgodność z prawem przetwarzania, którego dokonano na podstawie Twojej zgody przed jej wycofaniem. Zgodę możesz wycofać poprzez pisemny wniosek złożony w Wydziale Środowiska i Rolnictwa.</p>
<p>Prawo wniesienia skargi do organu</p>	<p>Przysługuje Ci także prawo wniesienia skargi do organu nadzorczego zajmującego się ochroną danych osobowych, tj. Prezesa Urzędu Ochrony Danych Osobowych.</p>



ZAŁĄCZNIK FOTOGRAFICZNY nr 1 do DZ.410.30.2022.3.IM
Topola nr ArboTag 025562



ZARZĄD ZIELENI MIEJSKIEJ
Al. Śląska 1, 54-118 Wrocław
REGON 932104838, NIP 8971617948
tel. +48 71 323 50 00, faks +48 71 323 50 02
E-mail: sekretariat@zgm.wroc.pl

Strona 8 z 15

ZAŁĄCZNIK FOTOGRAFICZNY nr 2-5 do DZ.410.30.2022.3.IM
Buk pospolity nr ArboTag 025563



ZAŁĄCZNIK FOTOGRAFICZNY nr 6 do DZ.410.30.2022.3.IM
Buk pospolity nr ArboTag 025564



ZARZĄD ZIELENI MIEJSKIEJ

Al. Śląska 1, 54-118 Wrocław
REGON 932104838, NIP 8971617948
tel. +48 71 323 50 00, faks +48 71 323 50 02
E-mail: sekretariat@zgm.wroc.pl

ZAŁĄCZNIK FOTOGRAFICZNY nr 7-8 do DZ.410.30.2022.3.IM
Buk pospolity nr ArboTag 025565



ZARZĄD ZIELENI MIEJSKIEJ
Al. Śląska 1, 54-118 Wrocław
REGON 932104838, NIP 8971617948
tel. +48 71 323 50 00, faks +48 71 323 50 02
E-mail: sekretariat@zzm.wroc.pl



ZAŁĄCZNIK FOTOGRAFICZNY nr 9-10 do DZ.410.30.2022.3.IM
Buk pospolity nr ArboTag 025566



ZARZĄD ZIELENI MIEJSKIEJ
Al. Śląska 1, 54-118 Wrocław
REGON 932104838, NIP 8971617948
tel. +48 71 323 50 00, faks +48 71 323 50 02
E-mail: sekretariat@zzm.wroc.pl

Strona 12 z 15

ZAŁĄCZNIK FOTOGRAFICZNY nr 11-12 do DZ.410.30.2022.3.IM
Buk pospolity nr ArboTag 025567



ZARZĄD ZIELENI MIEJSKIEJ
Al. Śląska 1, 54-118 Wrocław
REGON 932104838, NIP 8971617948
tel. +48 71 323 50 00, faks +48 71 323 50 02
E-mail: sekretariat@zsm.wroc.pl

Strona 13 z 15

A handwritten signature in blue ink, consisting of several loops and strokes, positioned below the page number.

ZAŁĄCZNIK FOTOGRAFICZNY nr 12 do DZ.410.30.2022.3.IM
Robinia akacyjowa nr ArboTag 025568



ZARZĄD ZIELENI MIEJSKIEJ
Al. Śląska 1, 54-118 Wrocław
REGON 932104838, NIP 8971617946
tel. +48 71 323 50 00, faks +48 71 323 50 02
E-mail: sekretariat@zsm.wroc.pl

Strona 14 z 15

ZAŁĄCZNIK FOTOGRAFICZNY nr 13-14 do DZ.410.30.2022.3.IM
Robinia akacyjowa nr ArboTag 025561



ZARZĄD ZIELENI MIEJSKIEJ
Al. Śląska 1, 54-118 Wrocław
REGON 932104838, NIP 8971617948
tel. +48 71 323 50 00, faks +48 71 323 50 02
E-mail: sekretariat@zzm.wroc.pl

Strona 15 z 15

A handwritten signature in blue ink, located at the bottom right of the page. The signature is stylized and appears to be a personal name.