

DECYZJA

Na podstawie art. 83 ust. 1, art. 83a ust. 1, art. 83c ust. 1 i 3, art. 83d ust. 1 i 2, art. 86 ust. 1 pkt 4 i 10, art. 90 ust. 2 ustawy z 16 kwietnia 2004 r. o ochronie przyrody (Dz. U. z 2022 r. poz. 916 ze zmianami) oraz art. 104 ustawy z 14 czerwca 1960 r. Kodeks postępowania administracyjnego (Dz. U. z 2023 r. poz. 775 ze zmianami), po rozpatrzeniu wniosku Zarządu Zieleni Miejskiej, Aleja Śląska 1, 54-118 Wrocław, z 18 stycznia 2023 r. (wpływ do urzędu 20 stycznia 2023 r.), DZ.410.13.2023.3.WR, w sprawie wydania zezwolenia na usunięcie drzew z terenu nieruchomości należącej do Gminy Wrocław, oznaczonej jako działka o nr ewid. 14, AM-1 oraz nr ewid. 3, AM-1, obręb Ołtaszyn, zlokalizowanych przy ul. Agrestowej we Wrocławiu

orzekam

Zezwalam Zarządowi Zieleni Miejskiej, na usunięcie bez naliczania opłaty nw. drzew z terenu nieruchomości należącej do Gminy Wrocław, oznaczonej jako działka o nr ewid. 14, AM-1 oraz nr ewid. 3, AM-1, obręb Ołtaszyn, zlokalizowanych przy ul. Agrestowej we Wrocławiu:

Lp.	Nr inw.	Nazwa gatunkowa drzewa do usunięcia	Obwód pnia na wys. 130 cm [cm]
1	2	3	4
1	D.ZZM.218087	Buk pospolity (<i>Fagus sylvatica</i>)	237
2	D.ZZM.218091	Głóg jednoszyjkowy (<i>Crataegus monogyna</i>)	80

- I. Określam termin usunięcia drzew wymienionych w punkcie I. do 31 grudnia 2024 r.
- II. Zezwolenie na usunięcie drzew, o których mowa w punkcie I. uzależniam od zastąpienia ich nw. drzewami, do wykonania zgodnie ze sztuką ogrodniczą, przez Zarząd Zieleni Miejskiej, na terenie nieruchomości należącej do Gminy Wrocław, w terminie do 31 grudnia 2025 r.:
- III.

Lp.	Nazwa gatunkowa drzewa do posadzenia	Liczba sztuk	Parametry / Uwagi
1	2	3	4
1	Dąb szypułkowy (<i>Quercus robur</i>)	4	Materiał szkółkarski, min. obwód pnia na wys. 100 cm: 12-14 cm
Razem: 4 szt. drzew			

- IV. Zobowiązuję Zarząd Zieleni Miejskiej, do pisemnego poinformowania urzędu o dacie i miejscu wykonania nasadzeń zastępczych (w tym na dołączonej mapie) wskazanych w punkcie III., w terminie 7 dni od ich wykonania. Po 3 latach od dnia upływu terminu wskazanego w punkcie III. na wykonanie nasadzeń zastępczych urząd wyznaczy termin oględzin posadzonych drzew (z udziałem Strony), żeby potwierdzić, czy zachowały one żywotność.



Uzasadnienie

Na wniosek Zarządu Zieleni Miejskiej, Aleja Śląska 1, 54-118 Wrocław, z 18 stycznia 2023 r. (wpływ do urzędu 20 stycznia 2023 r.), DZ.410.13.2023.3.WR, w sprawie wydania zezwolenia na usunięcie drzew z terenu nieruchomości należącej do, oznaczonej jako działka 14, AM-1 oraz nr ewid. 3, AM-1, obręb Ołtaszyn, zlokalizowanych przy ul. Agrestowej we Wrocławiu, Marszałek Województwa Dolnośląskiego wszczął postępowanie administracyjne.

Wniosek spełnia wymagania określone w art. 83b ust. 1 ustawy z 16 kwietnia 2004 r. o ochronie przyrody (Dz. U. z 2022 r. poz. 916 ze zmianami), zwanej dalej ustawą o ochronie przyrody. Wnioskodawca ubiega się o wydanie zezwolenia na usunięcie drzew ze względu ich słaby stan sanitarny oraz stwarzanie zagrożenia dla bezpieczeństwa ludzi i mienia w istniejących obiektach budowlanych.

Na podstawie art. 90 ust. 2 ustawy o ochronie przyrody, organem właściwym do wydania zezwolenia jest Marszałek Województwa Dolnośląskiego.

18 kwietnia 2023 r. przeprowadzono oględziny drzew, o których usunięcie wnioskowano (protokół w aktach sprawy). W ich obrębie nie stwierdzono występowania gatunków podlegających ochronie ani gniazd ptasich.

Drzewo o nr inw. D.ZZM.218087, z gatunku Buk pospolity (*Fagus sylvatica*), o obwodzie pnia mierzonym na wys. 130 cm wynoszącym 237 cm, jest obumarłe. W obrębie przewodnika stwierdzono rozległe odkorowania oraz liczne owocniki agresywnych grzybów pasożytniczych. Pień posiada zaburzoną statykę poprzez pochylenie o 10° w stronę ścieżki. Buk rośnie na terenie zielonym, w bezpośrednim sąsiedztwie ścieżki pieszej oraz jezdni, stanowiąc zagrożenie dla bezpieczeństwa użytkowników terenu. Ze względu na zły stan fitosanitarny istnieje podwyższone ryzyko jego złamania się lub wywrócenia. Drzewo o nr inw. D.ZZM.218091, z gatunku Głóg jednoszyjkowy (*Crataegus monogyna*), o obwodzie pnia mierzonym na wys. 130 cm wynoszącym 80 cm, jest obumierające. U podstawy stwierdzono odsłoniętą, wyniesioną bryłę korzeniową. W obrębie przewodnika, pochylonego o 30° w stronę posesji prywatnej, zaobserwowano niewielkie wypróchnienia. W koronie widoczne cięcia gałęzi. Posusz fizjologiczny oszacowano na około 90%. Głóg nie rokuje szans na dalszy wzrost i rozwój, a poprzez odsłoniętą bryłę korzeniową istnieje podwyższone ryzyko jego wywrotu.

Na podstawie art. 83d ust. 1 pkt 7 ustawy o ochronie przyrody, tut. organ określił termin usunięcia drzew wskazanych w punkcie I. decyzji do 31 grudnia 2023 r., przy czym niezbędną wycinkę przeprowadza się w okresie od 16 października do końca lutego. Wykonywanie prac dotyczących usuwania drzew poza tym okresem należy prowadzić wyłącznie po uzgodnieniu ze specjalistą przyrodnikiem, np. ornitologiem lub chiropterologiem. Z przepisów prawa wynika, że w stosunku do dziko występujących zwierząt objętych ochroną ścisłą lub częściową zgodnie z § 6 ust. 1 oraz § 8 ust. 1 rozporządzenia Ministra Środowiska z 16 grudnia 2016 r. w sprawie ochrony gatunkowej zwierząt (Dz. U. z 2016 r. poz. 2183 z późn. zm.) obowiązuje zakaz m.in. niszczenia siedlisk i ostoi, a także niszczenia, usuwania lub uszkodzenia gniazd (z wyjątkiem gniazd gołębia miejskiego - *Columba livia forma urbana* – lecz z wyłączeniem miejsc jego gniazdowania w trakcie obecności piskląt w gnieździe). Na podstawie § 9 powyższego rozporządzenia dopuszcza się odstępstwa od zakazów m.in. w przypadku, gdy usuwane są gniazda z budek dla ptaków i ssaków i dokonywane jest to w okresie od 16 października do końca lutego (§ 9 pkt 1), a także, gdy usuwane są gniazda ptasie z obiektów budowlanych lub terenów zieleni, jeżeli wymagają tego względy bezpieczeństwa lub sanitarne i działania te podejmowane są również w ww. okresie (§ 9 pkt 2). Zgodnie z art. 56 ust. 2 oraz ust. 4 ustawy o ochronie przyrody, zezwolenie na czynności podlegające zakazom wydaje regionalny dyrektor ochrony środowiska na obszarze swojego działania, w przypadku braku rozwiązań alternatywnych, jeżeli nie spowoduje to zagrożenia dla dziko występujących populacji chronionych gatunków zwierząt.



Na podstawie art. 86 ust. 1 pkt 4 i 10 ustawy o ochronie przyrody, tut. organ nie naliczył opłaty za usunięcie drzew wskazanych w punkcie I. decyzji, gdyż nie nalicza się opłaty w przypadku, gdy usuwane drzewa zagrażają bezpieczeństwu ludzi lub mienia w istniejących obiektach budowlanych, jak również kiedy są one obumarłe lub nie roją szans na przeżycie z przyczyn niezależnych od posiadacza nieruchomości.

Mając na uwadze potrzebę odnawiania zasobów, tworów i składników przyrody, tut. organ uzależnił usunięcie drzewa wskazanego w punkcie I. decyzji od wykonania nasadzeń rekompensujących straty zieleni, w celu przywrócenia równowagi przyrodniczej, walorów krajobrazowych oraz funkcji ozdobnych na danym terenie. W punkcie III. decyzji, na podstawie art. 83d ust. 2 ustawy o ochronie przyrody, określono parametry drzew do posadzenia, a także miejsce oraz termin wykonania nasadzeń zastępczych. Nasadzenia powinny zostać wykonane zgodnie ze sztuką ogrodniczą. W punkcie IV. sentencji decyzji zobowiązano Stronę do pisemnego poinformowania tut. organu o dacie i miejscu wykonania nasadzeń zastępczych oraz oznaczenia dokładnej lokalizacji posadzonych drzew na mapie. W przypadku, gdy posadzone drzewa nie zachowały żywotności po 3 latach od dnia upływu terminu wskazanego w tym zezwoleniu na wykonanie nasadzeń zastępczych, lub przed upływem tego okresu, z przyczyn zależnych od posiadacza nieruchomości, organ właściwy do wydania zezwolenia na usunięcie drzew nakłada ponownie w drodze decyzji obowiązek wykonania nasadzeń zastępczych – zgodnie z art. 86 ust. 2 ustawy o ochronie przyrody.

Decyzja niniejsza jest zwolniona z opłaty skarbowej zgodnie z załącznikiem – część III, poz. 44, pkt 2, ppkt 6 ustawy z 16 listopada 2006 r. o opłacie skarbowej (t. j. Dz. U. z 2022 r. poz. 2142).

Pouczenie

Od niniejszej decyzji stronie przysługuje prawo do wniesienia odwołania do Samorządowego Kolegium Odwoławczego we Wrocławiu, z siedzibą przy pl. Powstańców Warszawy 1, 50-153 Wrocław, za pośrednictwem Marszałka Województwa Dolnośląskiego Wydział Obszarów Wiejskich, Wybrzeże J. Słowackiego 12-14, 50-411 Wrocław, w terminie 14 dni od dnia jej doręczenia.

W trakcie biegu terminu do wniesienia odwołania strona może zrzec się prawa do wniesienia odwołania wobec organu administracji publicznej, który wydał decyzję. Z dniem doręczenia organowi administracji publicznej oświadczenia o zrzeczeniu się prawa do wniesienia odwołania przez ostatnią ze stron postępowania, decyzja staje się ostateczna i prawomocna. Decyzja podlega wykonaniu przed upływem terminu do wniesienia odwołania, jeżeli jest zgodna z żądaniem wszystkich stron lub jeżeli wszystkie strony zrzekły się prawa do wniesienia odwołania.

Zup. Marszałka
Województwa Dolnośląskiego
Piotr Gojewczyk
Zastępca Dyrektora
Wydziału Obszarów Wiejskich

Otrzymują:

- 1. Zarząd Zieleni Miejskiej, Aleja Śląska 1, 54-118 Wrocław
- 2. DOW-Z – aa

Sprawy prowadzi:

Jolanta Kabata, tel. 71 770-44-48, jolanta.kabata@dolnyslask.pl

ZARZĄD ZIELENI MIEJSKIEJ
 Al. Śląska 1, 54-118 Wrocław
 REGON 932104838, NIP 8971617948
 tel. +48 71 323 50 00, faks +48 71 323 50 02
 E-mail: sekretariat@zsm.wroc.pl

**WNIOSEK O WYDANIE ZEZWOLENIA NA
 USUNIĘCIE DRZEWA/KRZEWU**

Marszałek Województwa Dolnośląskiego

za pośrednictwem
 Wydziału Zasobów Przyrody
 Urzędu Marszałkowskiego Województwa Dolnośląskiego
 Wybrzeże J. Słowackiego 12-14
 50-411 Wrocław

DZ.410.13.2023.3.WR
Ldz. 200/2023

WYPEŁNIĆ DUŻYMI, DRUKOWANYMI LITERAMI

A DANE IDENTYFIKACYJNE WNIOSKODAWCY	
Imię i nazwisko lub nazwa instytucji ZARZĄD ZIELENI MIEJSKIEJ	
Miejscowość: WROCLAW	Kod pocztowy: 54-118
Ulica/Plac: ALEJA ŚLĄSKA	Nr domu: 1 Nr lokalu: -
e-mail: sekretariat@zsm.wroc.pl (opcjonalnie)	Telefon: +48 71 323 50 00 (opcjonalnie)

B DANE IDENTYFIKACYJNE PEŁNOMOCNIKA	
Imię i nazwisko	
Miejscowość:	Kod pocztowy:
Ulica/Plac*	Nr domu: Nr lokalu:
e-mail: (opcjonalnie)	Telefon: (opcjonalnie)

Na podstawie ust. 4 ustawy z dnia 16 kwietnia 2004 r. o ochronie przyrody (Dz. U. z 2022 r. poz. 916) zwracam(y) się o wydanie zezwolenia na wycięcie drzew rosnących na terenie nieruchomości położonej przy ul. Agrestowej we Wrocławiu nr księgi wieczystej KW: WR1K/00304552/5, WR1K/00307568/1

Oświadczam(y) pod rygorem odpowiedzialności karnej za składanie fałszywych zeznań, że posiadam(y) tytuł prawny do władania nieruchomością, na której znajduje się zgłaszane do usunięcia nw. drzewo/krzew:

C WYKAZ DRZEW ZGŁOSZONYCH DO USUNIĘCIA								
Lp.	Nr**	Nr ArboTag / Nr obiektu w opracowaniu	Nazwa gatunku***	Obwód pnia drzewa na wys. 130 cm od pow. gruntu**** [cm]	Obwód pnia drzewa na wys. 5 cm od pow. gruntu [cm]	Wysokość	Nr działki/ arkusz mapy/ obreb	Przyczyna zamierzonego usunięcia drzewa/krzewu

ZARZĄD ZIELENI MIEJSKIEJ
 we Wrocławiu
 2023-01-19
 Ldz., zal.

SAMODZIELNY REFERENT:

Waleria Prochowska
 18012023

1	D.ZZM.218087 023598 / 1	buk pospolity (Fagus sylvatica)	237	brak danych	12	Ołtaszyn ark. 1 dz. 14	Przyczyna usunięcia: stan sanitarny, zagrożenie dla ludzi i mienia Stan zdrowotny: posusz: drzewo suche, odchylenie w pionie: 10 st., rozwidlenie: V, szkodniki: tak, wypróchnienia: tak, wyłamania: tak, rany: tak Uwagi: Drzewo jest zlokalizowane w bezpośrednim sąsiedztwie ze ścieżką oraz jezdnią. Suche konary są zlokalizowane bezpośrednio nad ścieżką tworzą zagrożenie dla spacerujących. Na wysokości około 150 cm występuje duży ubytek w korze. Statyka drzewa w jest zaburzona. Drzewo w 100% suche.
2	D.ZZM.218091 050636 / 2	głóg jednoszyjkowy (Crataegus monogyna)	80	brak danych	5	Ołtaszyn ark. 1 dz. 3	Przyczyna usunięcia: stan sanitarny, zagrożenie dla ludzi i mienia Stan zdrowotny: posusz: 90%, rozwidlenie: V Uwagi: Drzewo jest suche, statyka drzewa w dużym stopniu jest zaburzona.

* wybrać właściwe

** Nr inwentaryzacyjny drzewa/krzewu nadany we wniosku winien być zgodny z nr usytuowania drzewa/krzewu na załączniku graficznym (rysunek, mapa lub proj. zagospodarowania działki/terenu)

*** tj. podanie łącznie nazwy rodzajowej oraz epitetu gatunkowego np. dąb szypułkowy, brzoza brodawkowata, dereń jadalny itp.

D	DANE IDENTYFIKACYJNE POSIADACZA NIERUCHOMOŚCI		
Imię i nazwisko lub nazwa Instytucji/pieczeń: Zarząd Zieleni Miejskiej			
Miejscowość: Wrocław		Kod pocztowy: 54-118	
Ulica: al. Śląska		Nr domu: 1	Nr lokalu:

E	DANE IDENTYFIKACYJNE WŁAŚCICIELA NIERUCHOMOŚCI ALBO WŁAŚCICIELA URZĄDZEŃ, O KTÓRYCH MOWA W ART. 49 § 1 KODEKSU CYWILNEGO		
Imię i nazwisko lub nazwa Instytucji/pieczeń:			
Miejscowość:		Kod pocztowy:	
Ulica:		Nr domu:	Nr lokalu:

F	MIEJSCE, NA KTÓRYM ROŚNIE DRZEWO/KRZEW* (wg miejscowego planu zagospodarowania przestrzennego, ewidencji gruntów, aktualnego sposobu korzystania z nieruchomości: np. działka budowlana, nieużytki, park, zieleniec, pas drogowy drogi publicznej, użytki rolne, inne).

G	WSKAZAĆ CZY USUNIĘCIE WYNIKA Z CELU ZWIĄZANEGO Z PROWADZENIEM DZIAŁALNOŚCI GOSPODARCZEJ
<input type="checkbox"/> WYNIKA <input checked="" type="checkbox"/> NIE WYNIKA	

H	PLANOWANY TERMIN USUNIĘCIA DRZEWA/KRZEWU* (data, do której wnioskodawca planuje usunąć drzewo/krzew).
31.12.2024	

I	Propozycja nasadzeń kompensacyjnych:
1	Gatunek drzew/krzewów: Dąb szypułkowy
2	Ilość sztuk: 2
3	Termin nasadzeń: 31.12.2025
4	Lokalizacja/obręb geodezyjny: Oltaszyn

J	Do wniosku dołączam:
1	Załącznik graficzny – mapa 2 szt
2	Dokumentacja fotograficzna – 2 szt. fotografii
3	Plan nasadzeń kompensacyjnych
4	Inne: informacja z rejestru gruntów, pełnomocnictwo, porozumienie z dnia 23.12.2002 r.,

Pouczony o odpowiedzialności za składanie fałszywych zeznań na podstawie art. 75 § 2 ustawy z dnia 14 czerwca 1960 r. Kodeks postępowania administracyjnego (Dz. U. z 2021 r. poz. 735 ze zmianami) oświadczam, iż dane zawarte w tym wniosku są zgodne ze stanem faktycznym.

Informujemy, że dane o zgłoszeniu zamiaru usunięcia drzewa/drzew zostaną zamieszczone w Systemie Informacji Przestrzennej Wrocławia <http://geportal.wroclaw.pl/sip/>

Ewa Partyka

.....
czytelny(e) podpis(y) wnioskodawcy/wnioskodawców lub pełnomocnika*
(WŁAŚCICIELA/WSPÓLWŁAŚCICIELI NIERUCHOMOŚCI)

Osoba prowadząca:

Imię i nazwisko: Waleria Prochowska
e-mail: waleria.prochowska@zsm.wroc.pl
tel. 071 323 50 50

* wybrać właściwe

W myśl art. 83f, ust. 1 ustawy o ochronie przyrody nie jest wymagane zezwolenie na usunięcie:

- 1) krzewu lub krzewów, rosnących w skupisku, o powierzchni do 25 m²;
- 2) krzewów na terenach pokrytych roślinnością pełniącą funkcje ozdobne, urządzonej pod względem rozmieszczenia i doboru gatunków posadzonych roślin, z wyłączeniem krzewów w pasie drogowym drogi publicznej, na terenie nieruchomości wpisanej do rejestru zabytków oraz na terenach zieleni;
- 3) drzew, których obwód pnia na wysokości 5 cm nie przekracza:
 - a) 80 cm – w przypadku topoli, wierzb, klonu jesionolistnego oraz klonu srebrzystego;
 - b) 65 cm – w przypadku kasztanowca zwyczajnego, robinii akacjowej oraz platanu klonolistnego;

c) 50 cm – w przypadku pozostałych gatunków drzew.

3b) drzew lub krzewów usuwanych w celu przywrócenia gruntów nieużytkowanych do użytkowania rolniczego;

4) drzew lub krzewów owocowych, z wyłączeniem rosnących na terenie nieruchomości wpisanej do rejestru zabytków lub na terenach zieleni.

Szczegółowe informacje dot. przetwarzania danych osobowych

Zgodnie z art. 13 i 14 Rozporządzenia Parlamentu Europejskiego i Rady (UE) 2016/679 z dnia 27 kwietnia 2016 r. w sprawie ochrony osób fizycznych w związku z przetwarzaniem danych osobowych i w sprawie swobodnego przepływu takich danych oraz uchylenia dyrektywy 95/46/WE (ogólne rozporządzenie o ochronie danych) informuję, że:

- 1) Administratorem Pani/Pana danych jest Marszałek Województwa Dolnośląskiego z siedzibą we Wrocławiu, ul. Wybrzeże J. Słowackiego 12-14, 50-411 Wrocław;
- 2) Została wyznaczona osoba do kontaktu w sprawie przetwarzania danych osobowych (inspektor ochrony danych), adres email: inspektor@umwd.pl;
- 3) Pani/Pana dane osobowe przetwarzane będą w celu prowadzenia postępowania administracyjnego w sprawie usunięcia drzew i krzewów;
- 4) Pani/Pana dane osobowe będą przetwarzane na podstawie art. 6 ust 1 lit. c. RODO tj. wypełnienia obowiązku prawnego ciążącego na Administratorze, w związku z przepisami ustawy z dnia 16 kwietnia 2004 r. o ochronie przyrody (t.j. Dz. U. z 2022 r. poz. 916);
- 5) Odbiorcami Pani/Pana danych osobowych będą podmioty, które na podstawie zawartych umów przetwarzają dane osobowe w imieniu Administratora, a także podmioty upoważnione na podstawie obowiązujących przepisów prawa;
- 6) Pani/Pana dane nie będą przekazane do państwa trzeciego lub organizacji międzynarodowej;
- 7) Pani/Pana dane osobowe będą przechowywane przez okres niezbędny do realizacji celów, w których zostały zebrane, a następnie – w przypadkach, w których wymagają tego przepisy ustawy o narodowym zasobie archiwalnym i archiwach – również przez okres określony w tych przepisach;
- 8) Państwa dane osobowe będą przetwarzane w zakresie imienia i nazwiska/Instytucji, adresu, adresu e-mail oraz numeru telefonu;
- 9) Pani/Pana dane osobowe zostały pozyskane z wniosku o wydanie zezwolenia na usunięcie drzewa / krzewu;
- 10) Posiada Pani/Pan prawo dostępu do treści swoich danych oraz prawo ich sprostowania, ograniczenia przetwarzania;
- 11) Ma Pani/Pan prawo wniesienia skargi do Prezesa Urzędu Ochrony Danych, ul. Stawki 2, 00-193 Warszawa, gdy uzna Pani/Pan, iż przetwarzanie danych osobowych Pani/Pana dotyczących narusza przepisy ogólnego rozporządzenia o ochronie danych osobowych z dnia 27 kwietnia 2016 r.;
- 12) Podanie przez Pana/Panią danych osobowych jest wymogiem ustawowym, konsekwencją ich niepodania będzie pozostawienie wniosku o wydanie zezwolenia na usunięcie drzewa/krzewu bez rozpatrzenia;
- 13) Pani/Pana dane nie będą wykorzystywane do zautomatyzowanego podejmowania decyzji w tym profilowania, o którym mowa w art. 22 rozporządzenia.

Załącznik nr 1-2 do DZ.410.13.2023.3.WR

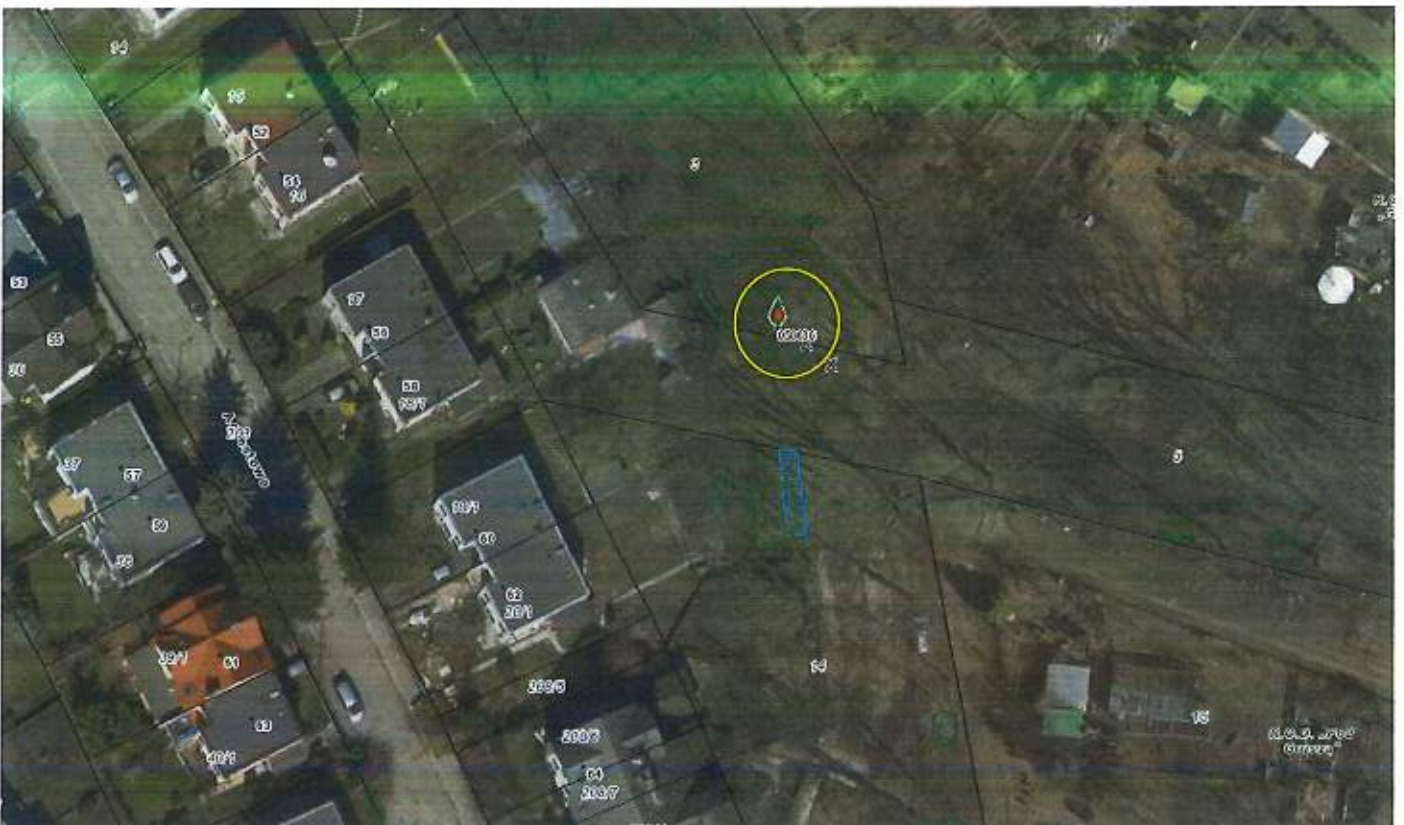

SAMODZIELNY REFERENT.

Waleria Prochowska

Załącznik nr 3 do DZ.410.13.2023.3.WR
ArboTag nr 023598 - buk pospolity (*Fagus sylvatica*)

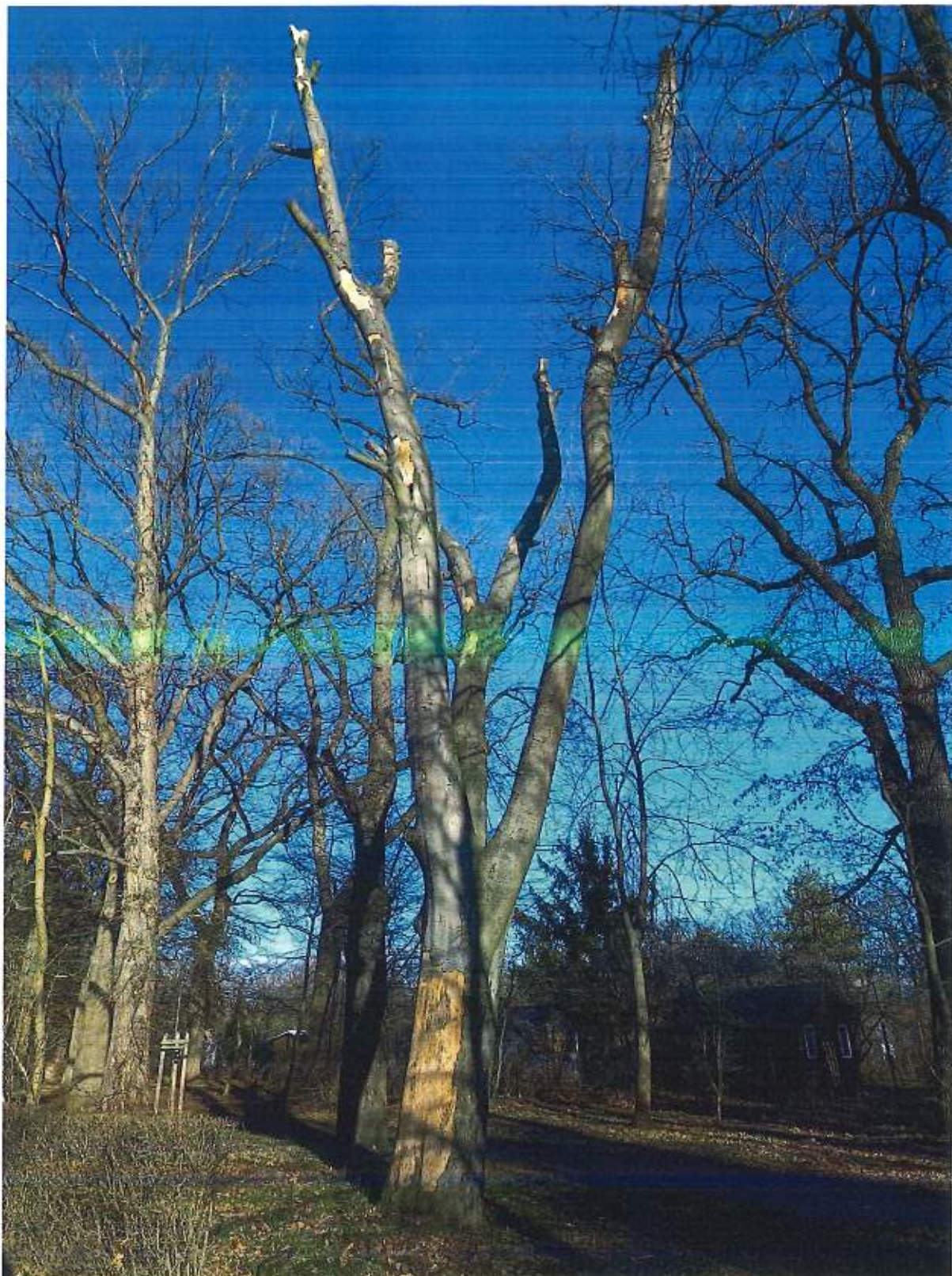

Załącznik nr 3 do DZ.410.13.2023.3.WR
ArboTag nr 050636 - głóg jednoszyjkowy (*Crataegus monogyna*)

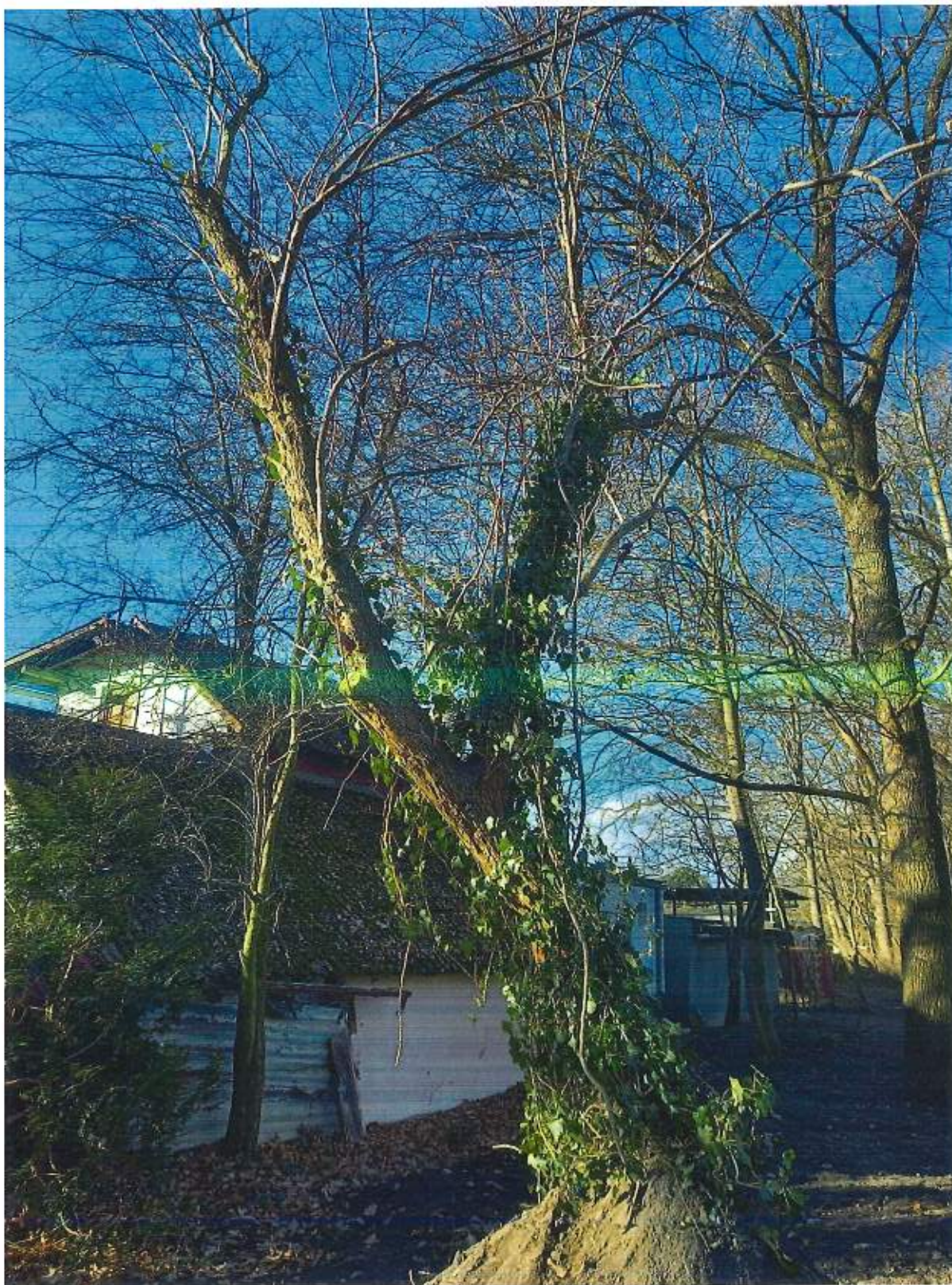

SAMODZIELNY REFERENT

Waleria Prochowska



**Informacja z rejestru
gruntów
do użytku wewnętrznego**

Województwo: dolnośląskie
Powiat: M.WROCŁAW
Jednostka ewidencyjna: Wrocław
Obręb ewidencyjny: 026401_1.0019, Oltaszyn
Miejscowość: Wrocław (idTERYT: 0986283)

**NINIEJSZA INFORMACJA MA CHARAKTER ROBOCZY I ZOSTAŁA SPORZĄDZONA NA WYŁĄCZNY
UŻYTEK OSOBY, KTÓRA JĄ WYGENEROWAŁA. NIE MOŻE BYĆ UDOSTĘPNIANA INNYM OSOBOM**

Jednostka rejestrowa gruntów: 026401_1.0019.G1153

WŁAŚCICIELE/WŁADAJĄCY:

UDZIAŁ: 1/1 charakter stanu władania: własność
Gmina lub związek międzygminny:
GMINA MIEJSKA WROCŁAW REGON: 931934839

UDZIAŁ: 1/1 charakter stanu władania: gospodarowanie zasobem nieruchomości SP albo
gminnym, powiatowym lub wojewódzkim zasobem
nieruchomości (ust. z 21.08.1997r)
grupa rejestrowa: 4.1
Gminna jednostka organizacyjna bez osobowości prawnej:
PREZYDENT WROCŁAWIA REPREZENTOWANY PRZEZ ZARZĄD ZIELENI MIEJSKIEJ REGON: 932104838
Siedziba: 54-118 Wrocław al. Śląska 1

DZIAŁKI EWIDENCYJNE:

Ark. mapy	Numer działki ewiden- cyjnej	Polożenie gruntów	Opis użytku	Symbol klasoużytku	Powierzchnia		Numer księgi wieczystej
					użytku [ha]	działki [ha]	
1	14		Tereny rekreacyjno-wypoczynkowe	Bz	1,8646	1,8646	WR1K/00304552/5

Identyfikator działki: 026401_1.0019.AR_1.14
UWAGI do DZIAŁKI: 14
[DataPozyskania: 05/20/2001]

Całkowita powierzchnia jednostki rejestrowej: 1.8646

W dniu: 18.01.2023

Informacja z rejestru gruntów została sporządzona przez Waleria Rakiowicz do użytku wewnętrznego

Wrocław, dnia: 18.01.2023

Do użytku służbowego

**Informacja z rejestru
gruntów
do użytku wewnętrznego**

Województwo: dolnośląskie
Powiat: M.WROCŁAW
Jednostka ewidencyjna: Wrocław
Obręb ewidencyjny: 026401_1.0019, Oltaszyn
Miejscowość: Wrocław (idTERYT: 0986283)

**NINIEJSZA INFORMACJA MA CHARAKTER ROBOCZY I ZOSTAŁA SPORZĄDZONA NA WYŁĄCZNY
UŻYTEK OSOBY, KTÓRA JĄ WYGENEROWAŁA. NIE MOŻE BYĆ UDOSTĘPNIANA INNYM OSOBOM**

Jednostka rejestrowa gruntów: 026401_1.0019.G1795

WŁAŚCICIELE/ WŁADAJĄCY:

UDZIAŁ: 1/1 charakter stanu władania: własność
Gmina lub związek międzygminny:
GMINA MIEJSKA WROCŁAW REGON: 931934839

UDZIAŁ: 1/1 charakter stanu władania: gospodarowanie zasobem nieruchomości SP albo
gminnym, powiatowym lub wojewódzkim zasobem
nieruchomości (ust. z 21.08.1997r)
grupa rejestrowa: 4,1

Gminna jednostka organizacyjna bez osobowości prawnej:

PREZYDENT WROCŁAWIA REPREZENTOWANY PRZEZ ZARZĄD ZIELENI MIEJSKIEJ REGON: 932104838

Siedziba: 54-118 Wrocław al. Śląska 1

DZIAŁKI EWIDENCYJNE:

Ark. mapy	Numer działki ewiden- cyjnej	Położenie gruntów	Opis użytku	Symbol klasoużytku	Powierzchnia		Numer księgi wieczystej
					użytku [ha]	działki [ha]	
1	3	ul. Koszycka	Tereny rekreacyjno-wypoczynkowe	Bz	1.5472	1.5472	WR1K/00307568/1

Identyfikator działki: 026401_1.0019.AR_1.3

UWAGI do DZIAŁKI: 3

[DataPozyskania: 05/20/2001]

Całkowita powierzchnia jednostki rejestrowej: 1.5472

W dniu: 18.01.2023

Informacja z rejestru gruntów została sporządzona przez Waleria Rakiewicz do użytku wewnętrznego

Wrocław, dnia: 18.01.2023

