

Miejsce na pieczęć Urzędu

ZARZĄD ZIELENI MIEJSKIEJ
Al. Śląska 1, 54-118 Wrocław
REGON 932104838, NIP 8971617948
tel. +48 71 323 50 00, faks +48 71 323 50 02
E-mail: sekretariat@zsm.wroc.pl

**WNIOSEK O WYDANIE ZEZWOLENIA NA
USUNIĘCIE DRZEWA/KRZEWU**

Marszałek Województwa Dolnośląskiego
pośrednictwem
Wydziału Obszarów Wiejskich
Urzędu Marszałkowskiego Województwa Dolnośląskiego
Wybrzeże J. Słowackiego 12-14
50-411 Wrocław

oja

**DZ.410.196.2023.5.MGR
L. dz. 4313**

WYPEŁNIĆ DUŻYMI, DRUKOWANYMI LITERAMI

| | | | |
|---|--|---|--------------|
| A | DANE IDENTYFIKACYJNE WNIOSKODAWCY | | |
| Imię i nazwisko lub nazwa instytucji | | | |
| ZARZĄD ZIELENI MIEJSKIEJ | | | |
| Miejscowość: WROCLAW | | Kod pocztowy: 54-118 | |
| Ulica/Plac: ALEJA ŚLĄSKA | | Nr domu: 1 | Nr lokalu: - |
| e-mail: sekretariat@zsm.wroc.pl (opcjonalnie) | | Telefon: +48 71 323 50 00 (opcjonalnie) | |

| | | | |
|-----------------------|--|------------------------|------------|
| B | DANE IDENTYFIKACYJNE PEŁNOMOCNIKA | | |
| Imię i nazwisko | | | |
| Miejscowość: | | Kod pocztowy: | |
| Ulica/Plac* | | Nr domu: | Nr lokalu: |
| e-mail: (opcjonalnie) | | Telefon: (opcjonalnie) | |

Na podstawie ust. 4 ustawy z dnia 16 kwietnia 2004 r. o ochronie przyrody (Dz. U. z 2022 r. poz. 916) zwracam(y) się o wydanie zezwolenia na wycięcie drzew rosnących na terenie nieruchomości położonej przy ul. Jeziorowa (Jezioro Pawłowickie) we Wrocławiu

nr księgi wieczystej WR1K/00052732/9

Oświadczam(y) pod rygorem odpowiedzialności karnej za składanie fałszywych zeznań, że posiadam(y) tytuł prawny do władania nieruchomością, na której znajduje się zgłaszane do usunięcia nw. drzewo/krzewu:

| C WYKAZ DRZEW ZGŁOSZONYCH DO USUNIĘCIA | | | | | | | | |
|---|------|---------------------------------------|------------------|--|--|----------|--------------------------------|--|
| Lp. | Nr** | Nr ArboTag / Nr obiektu w opracowaniu | Nazwa gatunku*** | Obwód pnia drzewa na wys. 130 cm od pow. gruntu**** [cm] | Obwód pnia drzewa na wys. 5 cm od pow. gruntu [cm] | Wysokość | Nr działki/ arkusz mapy/ obręb | Przyczyna zamierzonego usunięcia drzewa/krzewu |
| | | | | | | | | |

ZARZĄD ZIELENI MIEJSKIEJ
we Wrocławiu
2023 -07- 27
L.dz. zal.

oja

| | | | | | | | | |
|---|-------------|--------------|------------------------------------|---------------|-------------|----|--------------------------|--|
| 1 | D.ZM.226120 | 024791 / 285 | topola czarna (Populus nigra) | 237, 235, 110 | brak danych | 27 | brak danych | Przyczyna usunięcia: stan sanitarny, zagrożenie dla ludzi i mienia Stan zdrowotny: posusz: 30%, jemiola: brak, odchylenie w pionie: 10 st., rozwidlenie: U, cięcia: niewielkie, szkodniki: tak, wypróchnienia: tak, wyłamania: tak Uwagi: od usunięcia pień o obw. 110cm obumarły pień |
| 2 | D.ZM.312089 | 080692 | topola biała (Populus alba) | 182 | brak danych | 17 | Pawłowice ark. 19 dz. 74 | Przyczyna usunięcia: stan sanitarny, zagrożenie dla ludzi i mienia Stan zdrowotny: posusz: drzewo suche, szkodniki: tak, wypróchnienia: tak, wyłamania: tak Uwagi: drzewo martwe |
| 3 | D.ZM.314251 | 024438 | lipa drobnolistna (Tilia cordata) | 80,90,150 | brak danych | 13 | Pawłowice ark. 19 dz. 74 | Przyczyna usunięcia: stan sanitarny, zagrożenie dla ludzi i mienia Stan zdrowotny: posusz: 50%, szkodniki: tak, wypróchnienia: tak, wyłamania: tak, rany: tak, choroby: tak Uwagi: Drzewo zamierające, u podstawy pnia widoczna lakownica oraz rozszczepka, drzewo osłabione po licznych cięciach |
| 4 | D.ZM.314252 | 080713 | wiąz górski (Ulmus glabra) | 66,15,17 | brak danych | 6 | Pawłowice ark. 19 dz. 74 | Przyczyna usunięcia: stan sanitarny, zagrożenie dla ludzi i mienia Stan zdrowotny: posusz: drzewo suche, szkodniki: tak, wypróchnienia: tak Uwagi: brak |
| 5 | D.ZM.314256 | 080708 | modrzew europejski (Larix decidua) | 158 | brak danych | 18 | Pawłowice ark. 19 dz. 74 | Przyczyna usunięcia: stan sanitarny, zagrożenie dla ludzi i mienia Stan zdrowotny: posusz: drzewo suche, szkodniki: tak, wypróchnienia: tak, wyłamania: tak Uwagi: drzewo martwe |
| 6 | D.ZM.314257 | 080409 | modrzew europejski (Larix decidua) | 119 | brak danych | 17 | Pawłowice ark. 19 dz. 74 | Przyczyna usunięcia: stan sanitarny, zagrożenie dla ludzi i mienia Stan zdrowotny: posusz: drzewo suche, szkodniki: tak, wypróchnienia: tak, wyłamania: tak Uwagi: brak |
| 7 | D.ZM.314258 | 080711 | modrzew europejski (Larix decidua) | 85 | brak danych | 12 | Pawłowice ark. 19 dz. 74 | Przyczyna usunięcia: stan sanitarny, zagrożenie dla ludzi i mienia Stan zdrowotny: posusz: drzewo suche, szkodniki: tak, wypróchnienia: tak, wyłamania: tak Uwagi: brak |

| | | | | | | | | |
|---|--------------|-------------|------------------------------------|-----|-------------|----|--------------------------|---|
| 8 | D.ZZM.314259 | 080712 | modrzew europejski (Larix decidua) | 62 | brak danych | 9 | Pawłowice ark. 19 dz. 74 | Przyczyna usunięcia: stan sanitarny, zagrożenie dla ludzi i mienia Stan zdrowotny: posusz: drzewo suche, szkodniki: tak, wypróchnienia: tak, wyłamania: tak Uwagi: brak |
| 9 | D.ZZM.72395 | 002558 / 68 | topola biała (Populus alba) | 170 | brak danych | 18 | brak danych | Przyczyna usunięcia: stan sanitarny, zagrożenie dla ludzi i mienia Stan zdrowotny: posusz: drzewo suche, jemiola: brak, cięcia: brak, szkodniki: tak, wypróchnienia: tak, wyłamania: tak Uwagi: brak |

* wybrać właściwe

** Nr inwentaryzacyjny drzewa/krzewu nadany we wniosku winien być zgodny z nr usytuowania drzewa/krzewu na załączniku graficznym (rysunek, mapa lub proj. zagospodarowania działki/terenu)

*** tj. podanie łącznie nazwy rodzajowej oraz epitetu gatunkowego np. dąb szypułkowy, brzoza brodawkowata, dereń jadalny itp.

| | | | |
|--|--|----------------------|------------|
| D | DANE IDENTYFIKACYJNE POSIADACZA NIERUCHOMOŚCI | | |
| Imię i nazwisko lub nazwa instytucji/pieczęć: Zarząd Zieleni Miejskiej | | | |
| Miejscowość: Wrocław | | Kod pocztowy: 54-118 | |
| Ulica: Aleja Śląska | | Nr domu: 1 | Nr lokalu: |

| | | | |
|---|---|---------------|------------|
| E | DANE IDENTYFIKACYJNE WŁAŚCICIELA NIERUCHOMOŚCI ALBO WŁAŚCICIELA URZĄDZEŃ, O KTÓRYCH MOWA W ART. 49 § 1 KODEKSU CYWILNEGO | | |
| Imię i nazwisko lub nazwa instytucji/pieczęć: | | | |
| Miejscowość: | | Kod pocztowy: | |
| Ulica: | | Nr domu: | Nr lokalu: |

| | |
|---|---|
| F | MIEJSCE, NA KTÓRYM ROŚNIĄ DRZEWA (wg miejscowego planu zagospodarowania przestrzennego, ewidencji gruntów, aktualnego sposobu korzystania z nieruchomości: np. działka budowlana, nieużytki, park, zieleniec, pas drogowy drogi publicznej, użytki rolne, inne). |
| Teren zielony przy Jeziorku Pawłowickim | |

| | |
|--|--|
| G | WSKAZAĆ CZY USUNIĘCIE WYNIKA Z CELU ZWIĄZANEGO Z PROWADZENIEM DZIAŁALNOŚCI GOSPODARCZEJ |
| <input type="checkbox"/> WYNIKA <input checked="" type="checkbox"/> NIE WYNIKA | |

| | |
|--------------|--|
| H | PLANOWANY TERMIN USUNIĘCIA DRZEWA/KRZEWU* (data, do której wnioskodawca planuje usunąć drzewo/krzew). |
| 26.07.2026 r | |

| | |
|----------|--|
| I | Propozycja nasadzeń kompensacyjnych: |
| 1 | Gatunek drzew/krzewów: Leszczyna turecka / Corylus colurna |
| 2 | Ilość sztuk: 9 szt. |
| 3 | Termin nasadzeń: 26.07.2026r |

| | |
|---|--|
| 4 | Lokalizacja/obręb geodezyjny: Teren zielony przy Jezioru Pawłowickim |
|---|--|

| J | Do wniosku dołączam: |
|---|--|
| 1 | Załącznik graficzny – mapa |
| 2 | Dokumentacja fotograficzna – 6 szt. fotografii |
| 3 | Plan nasadzeń kompensacyjnych |

Pouczony o odpowiedzialności za składanie fałszywych zeznań na podstawie art. 75 § 2 ustawy z dnia 14 czerwca 1960 r. Kodeks postępowania administracyjnego (Dz. U. z 2021 r. poz. 735 ze zmianami) oświadczam, iż dane zawarte w tym wniosku są zgodne ze stanem faktycznym.

Informujemy, że dane o zgłoszeniu zamiaru usunięcia drzewa/drzew zostaną zamieszczone w Systemie Informacji Przestrzennej Wrocławia <http://geoportal.wroclaw.pl/sip/>

ZCA DYREKTORA
Ewa Perłyka

.....
czytelny(e) podpis(y) wnioskodawcy/ ~~wnioskodawców lub pełnomocnika~~*
(WŁAŚCIELA/WSPÓŁWŁAŚCIELI NIERUCHOMOŚCI)

Osoba prowadząca:

Imię i nazwisko: Marta Grotowska
e-mail: marta.grotowska@zzm.wroc.pl
tel. 071 323 50 95, 600 904 892

* wybrać właściwe

W myśl art. 83f, ust. 1 ustawy o ochronie przyrody nie jest wymagane zezwolenie na usunięcie:

- 1) krzewu lub krzewów, rosnących w skupisku, o powierzchni do 25 m²;
- 2) krzewów na terenach pokrytych roślinnością pełniącą funkcje ozdobne, urządzonej pod względem rozmieszczenia i doboru gatunków posadzonych roślin, z wyłączeniem krzewów w pasie drogowym drogi publicznej, na terenie nieruchomości wpisanej do rejestru zabytków oraz na terenach zieleni;
- 3) drzew, których obwód pnia na wysokości 5 cm nie przekracza:
 - a) 80 cm – w przypadku topoli, wierzb, klonu jesionolistnego oraz klonu srebrzystego;
 - b) 65 cm – w przypadku kasztanowca zwyczajnego, robinii akacjowej oraz płatanu klonolistnego;
 - c) 50 cm – w przypadku pozostałych gatunków drzew.
- 3b) drzew lub krzewów usuwanych w celu przywrócenia gruntów nieużytkowanych do użytkowania rolniczego;
- 4) drzew lub krzewów owocowych, z wyłączeniem rosnących na terenie nieruchomości wpisanej do rejestru zabytków lub na terenach zieleni.

Szczegółowe informacje dot. przetwarzania danych osobowych

Zgodnie z art. 13 i 14 Rozporządzenia Parlamentu Europejskiego i Rady (UE) 2016/679 z dnia 27 kwietnia 2016 r. w sprawie ochrony osób fizycznych w związku z przetwarzaniem danych osobowych i w sprawie swobodnego przepływu takich danych oraz uchylenia dyrektywy 95/46/WE (ogólne rozporządzenie o ochronie danych) informuję, że:

- 1) Administratorem Pani/Pana danych jest Marszałek Województwa Dolnośląskiego z siedzibą we Wrocławiu, ul. Wybrzeże J. Słowackiego 12-14, 50-411 Wrocław;
- 2) Została wyznaczona osoba do kontaktu w sprawie przetwarzania danych osobowych (inspektor ochrony danych), adres email: inspektor@umwd.pl;
- 3) Pani/Pana dane osobowe przetwarzane będą w celu prowadzenia postępowania administracyjnego w sprawie usunięcia drzew i krzewów;
- 4) Pani/Pana dane osobowe będą przetwarzane na podstawie art. 6 ust 1 lit. c RODO tj. wypełnienia obowiązku prawnego ciążącego na Administratorze, w związku z przepisami ustawy z dnia 16 kwietnia 2004 r. o ochronie przyrody (t.j. Dz. U. z 2022 r. poz. 916);
- 5) Odbiorcami Pani/Pana danych osobowych będą podmioty, które na podstawie zawartych umów przetwarzają dane osobowe w imieniu Administratora, a także podmioty upoważnione na podstawie obowiązujących przepisów prawa;
- 6) Pani/Pana dane nie będą przekazane do państwa trzeciego lub organizacji międzynarodowej;
- 7) Pani/Pana dane osobowe będą przechowywane przez okres niezbędny do realizacji celów, w których zostały zebrane, a następnie – w przypadkach, w których wymagają tego przepisy ustawy o narodowym zasobie archiwalnym i archiwach – również przez okres określony w tych przepisach;
- 8) Państwa dane osobowe będą przetwarzane w zakresie imienia i nazwiska/instytucji, adresu, adresu e-mail oraz numeru telefonu;
- 9) Pani/Pana dane osobowe zostały pozyskane z wniosku o wydanie zezwolenia na usunięcie

drzewa / krzewu;

- 10) Posiada Pani/Pan prawo dostępu do treści swoich danych oraz prawo ich sprostowania, ograniczenia przetwarzania;
- 11) Ma Pani/Pan prawo wniesienia skargi do Prezesa Urzędu Ochrony Danych, ul. Stawki 2, 00-193 Warszawa, gdy uzna Pani/Pan, iż przetwarzanie danych osobowych Pani/Pana dotyczących narusza przepisy ogólnego rozporządzenia o ochronie danych osobowych z dnia 27 kwietnia 2016 r.;
- 12) Podanie przez Pana/Panią danych osobowych jest wymogiem ustawowym, konsekwencją ich niepodania będzie pozostawienie wniosku o wydanie zezwolenia na usunięcie drzewa/krzewu bez rozpatrzenia;
- 13) Pani/Pana dane nie będą wykorzystywane do zautomatyzowanego podejmowania decyzji w tym profilowania, o którym mowa w art. 22 rozporządzenia.

Handwritten signature

Załącznik nr 1 do DZ.410.196.2023.5.MGR



Załącznik nr 2 do DZ.410.196.2023.5.MGR



002558
080692

024438

080709
080708

ZARZĄD ZIELENI MIEJSKIEJ
Al. Ślaska 1, 54-118 Wrocław
REGON 932104838, NIP 8971617948
tel. +48 71 323 50 00, faks +48 71 323 50 02
E-mail: sekretariat@zzm.wroc.pl

INSPEKTOR
Marta Grotowska
Marta Grotowska

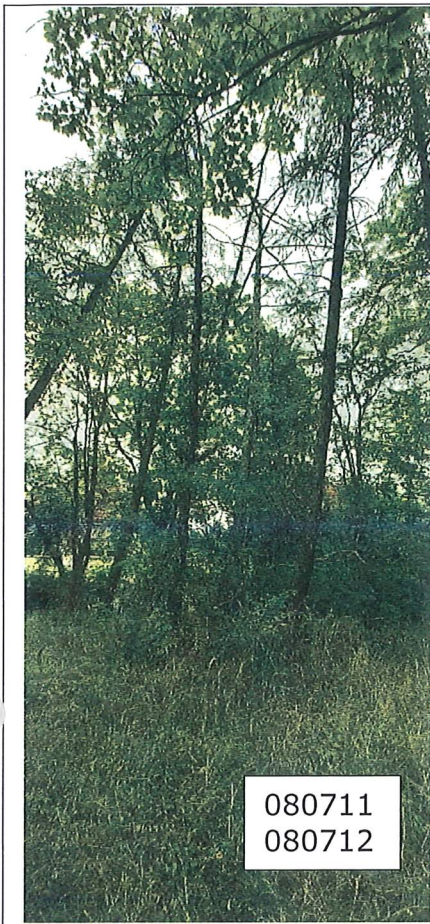

080711
080712



024791

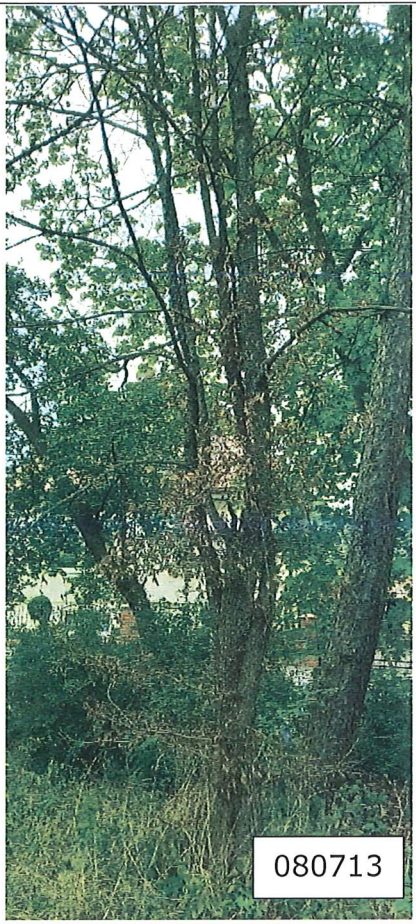

080713

Załącznik nr 3 do DZ.410.196.2023.5.MGR

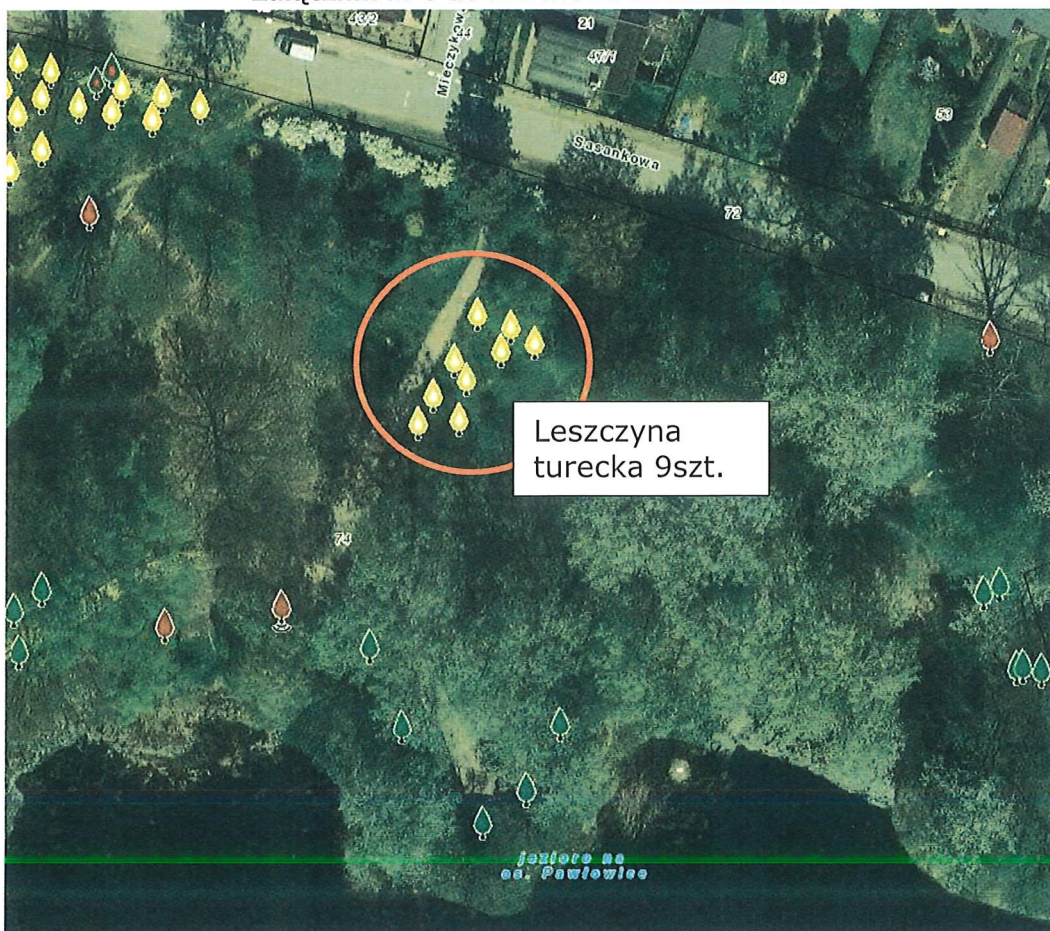

Laszczyna
turecka 9szt.

laszczyna na os. Pawłowice

ZARZĄD ZIELENI MIEJSKIEJ
Al. Śląska 1, 54-118 Wrocław
REGON 932104838, NIP 8971617948
tel. +48 71 323 50 00, faks +48 71 323 50 02
E-mail: sekretariat@zsm.wroc.pl

INSPEKTOR
Marta Grotowska
Marta Grotowska

